ZAŁĄCZNIK NR 3

DO UCHWAŁY NR 271/XXIX/13
RADY GMINY BRZEZINY
Z DNIA 16 GRUDNIA 2013 ROKU

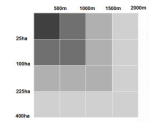

SKALA 1 : 25000

ZMIANA STUDIUM UWARUNKOWAŃ I KIERUNKÓW ZAGOSPDOAROWANIA PRZESTRZENNEGO GMINY BRZEZINY

LEGENDA

- GRANICA OBSZARU OBJĘTEGO ZMIANĄ STUDIUM UWARUNKOWAŃ I KIERUNKÓW ZAGOSPODAROWANIA PRZESTRZENNEGO GMINY BRZEZINY
- GRANICA OBSZARU OBJĘTEGO OBOWIĄZKIEM OPRACOWANIA MIEJSCOWEGO PLANU ZAGOSPODAROWANIA PRZESTRZENNEGO
- GRANICE UŻYTKÓW EKOLOGICZNYCH
- STREFA POTENCJALNEGO WYSTĘPOWANIA STANOWISK ARCHEOLOGICZNYCH
- DROGI PUBLICZNE
- KORYTARZ EKOLOGICZNY
- MN/U — TERENY ZABUDOWY MIESZKANIOWEJ JEDNORODZINNEJ I USŁUGOWEJ NIEUCIĄŻLIWEJ
- R — TERENY ROLNICZE - ŁĄKI I PASTWISKA
- WS — TERENÓW WÓD POWIERZCHNIOWYCH ŚRÓDLĄDOWYCH
- ZL — TERENY LASÓW
- ZP — TERENY ZIELENI URZĄDZONEJ
- MU — TERENY ZABUDOWY ZAGRODOWEJ
- MN — TERENY ZABUDOWY MIESZKANIOWEJ JEDNORODZINNEJ
- US — TERENY USŁUG SPORTU I REKREACJI

AUTOR ZMIANY STUDIUM :
MGR MACIEJ WAŁCZAK
OSLONIA ZAGOSDNIA I URBANISTYKI
IZBY URBANISTÓW Z SIEDZIBĄ WE WROCŁAWIU

PRZY WSPÓŁPRACY:
MGR AGNIESZKA WAŁCZAK
BRZEZINY, GRUDZIEŃ 2013 ROK.

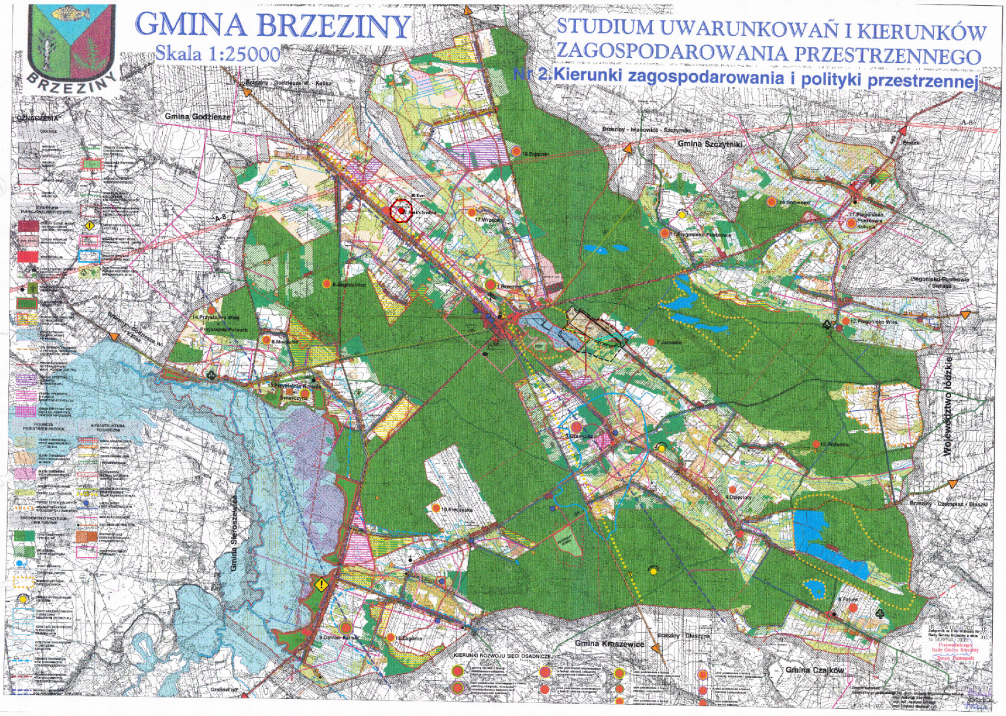

BIUROPROJEKTOWO ARCHITEKTONICZNE

ZMIANA STUDIUM UWARUNKOWAŃ I KIERUNKÓW ZAGOSPODAROWANIA PRZESTRZENNEGO GMINY BRZEZINY

OZNACZENIA

- granica obszaru objętego zmianą studium uwarunkowań i kierunków zagospodarowania przestrzennego gminy Brzeziny, dla którego gmina zamierza sporządzić miejscowy plan zagospodarowania przestrzennego
- granica obszaru działalności eksploatacyjnej wraz z strefą ochronną związaną z ograniczeniami w zabudowie oraz zagospodarowaniu terenu i użytkowaniu terenu
- lokalizacja dolomitu Huberów

Załącznik Nr 2 do Uchwały Nr 165/XII/11
Rady Gminy Brzeziny z dnia 15 grudnia 2011 r.