

MAPA DO CELÓW PROJEKTOWYCH

Oznaczenie kancelaryjne zlozzenia pracy geodezyjnej	GK.6640.2812.2017	Organ prowadzący państwowy zasób geodezyjny i kartograficzny	STAROSTA KALISKI
Nazwa miejscowości	Przystajnia Kolonia	Identyfikator ewidencyjny i technicznego	P.3007.2017.0004
Identyfikator i nazwa jednostki ewidencyjnej	300702_2 - Brzeziny	Data wpisania operatu technicznego do ewidencji materiałów zasobu	10. LIS. 2017
Identyfikator i nazwa obrębu ewidencyjnego	0015 Przystajnia Kolonia 0019 Świerczyna	Imię, nazwisko i podpis osoby reprezentującej organ	<i>Michał Pomorski</i> Zastępca Starosty Wydział Geodezji, Kartografii i Mapy Geodezji Powiatowej
Skala mapy	1:500	Znaki geodezyjne urzędzenia zabezpieczające te znaki oraz budowlę triangulacyjną podlegającą ochronie	
Sekcja mapy zasadniczej	6.159.22.20.3.4 6.159.22.25.1.2 2000 strefa 6		
Nazwa układu współrzędnych prostokątnych płaskich	Kronstadt 86		
Nazwa układu wysokości	---		
Oznaczenie granic obszaru, który był przedmiotem aktualizacji	Mapę wykonano bez ustalenia słuszności		
Informacje o służebnościach gruntowych mających wpływ na zagospodarowanie gruntów, zlokalizowanych w granicach projektowanej inwestycji	24.10.2017		
Data opracowania mapy			
Usługi Geodezyjne Jerzy Pałajś ul. Kaliska 11 62-874 Brzeziny	4908 <i>jpwr</i> nr uprawnień i podpis geodety		
Imię i nazwisko lub nazwa podmiotu	<i>jpwr</i> podpis osoby reprezentującej podmiot		
Jerzy Pałajś			
Imię i nazwisko geodety uprawniającego			

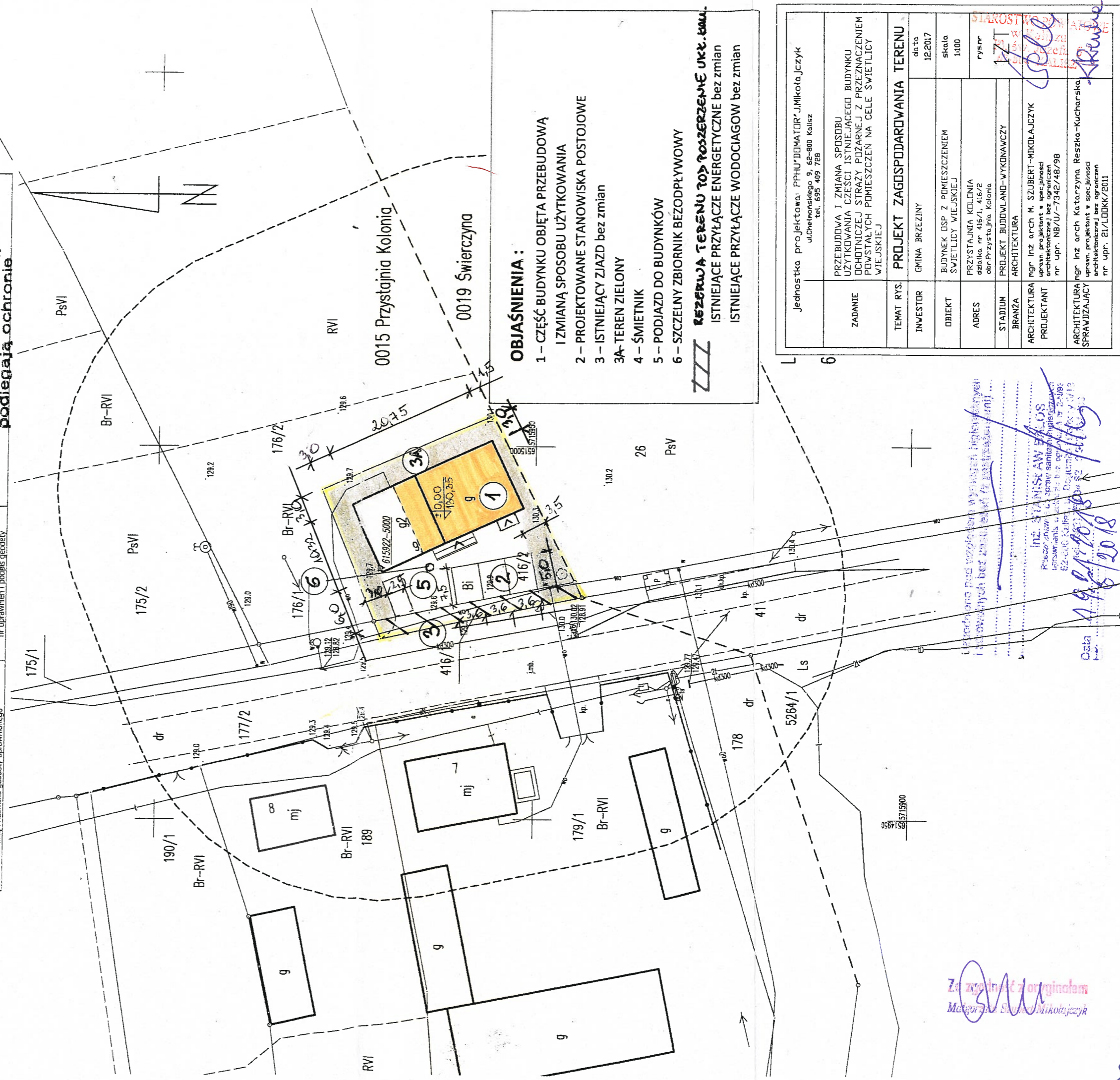

OBJAŚNIENIA :

- 1 - CZĘŚĆ BUDYNKU OBJĘTA PRZEBUDOWĄ I ZMIANĄ SPOSOBU UŻYTKOWANIA
- 2 - PROJEKTOWANE STANOWISKA POSTOJOWE
- 3 - ISTNIEJĄCY ZIAZD bez zmian
- 3A- TEREN ZIELONY
- 4 - ŚMIETNIK
- 5 - PODJAZD DO BUDYNKÓW
- 6 - SZCZELNY ZBIORNIK BEZODPŁYWOWY

REZERWA TERENU TOŻ ROZSZERZENIE UKŁ. BUD.
 ISTNIEJĄCE PRZYŁĄCZE ENERGETYCZNE bez zmian
 ISTNIEJĄCE PRZYŁĄCZE WODOCIĄGÓW bez zmian

Jednostka projektowa: PPHU "DOMATOR" J. Mikota, J. Czyszyk ul. Chętnoskiego 9, 62-800 Kalisz tel. 695 409 788	
ZADANIE	PRZEBUDOWA I ZMIANA SPOSOBU UŻYTKOWANIA CZĘŚCI ISTNIEJĄCEGO BUDYNKU DUCHOTNICZEJ STRAZY POZARNEJ Z PRZEZNACZENIEM POWSTAŁYCH POMIESZCZEŃ NA CELE ŚWIETLI CY WIEJSKIEJ
TEMAT RYS.	PROJEKT ZAGOSPODAROWANIA TERENU
INWESTOR	GMINA BRZEZINY
OBIEKT	BUDYNEK OSP Z POMIESZCZENIEM ŚWIETLI CY WIEJSKIEJ
ADRES	PRZYSTAJNIA KOLONIA adresika nr. 416/1, 416/2 obr. Przystajnia Kolonia
STADIUM	PROJEKT BUDOWLANO-WYKONAWCZY
BRANŻA	ARCHITEKTURA
ARCHITEKTURA	mgr inż arch M. SZUBERT-MIKOŁAJCZYK
PROJEKTANT	uprawn. projektant w specjalności architektonicznej bez ograniczeń nr upr. NB/U/-7342/48/98
ARCHITEKTURA SPRAWDZAJĄCY	mgr inż arch Katarzyna Reszka-Kucharska uprawn. projektant w specjalności architektonicznej bez ograniczeń nr upr. 21/LODK/2011
data	12.2017
skala	1:1000
rys nr	17

inż. STANISŁAW FŁOS
 Prace geodety i kartografii
 ul. Kaliska 11, 62-874 Brzeziny
 Data: 19.11.2018

Zgodnie z oryginałem
 Mateusz Szymański
 J. Mikota, J. Czyszyk

MAPA DO CEŁÓW PROJEKTOWYCH	
Oznaczenie kancelaryjne	GK.6640.2812.2017
Zgłoszenia pracy geodezyjnej	Przystajnia Kolonia
Nazwa miejscowości	300702_2 - Brzeziny
Identyfikator i nazwa jednostki ewidencyjnej	0015 Przystajnia Kolonia
Identyfikator i nazwa obszaru ewidencyjnego	0019 Świerczyna
Skala mapy	1:500
Sekcja mapy zasadniczej	6.159.22.20.3.4
Nazwa układu współrzędnych prostokątnych płaskich	6.159.22.25.1.2
Nazwa układu wysokości	2000 strefa 6
Oznaczenie granic obszaru, który był przedmiotem aktualizacji	Kronstadt 86
Informacje o służebnościach gruntowych mających wpływ na zagospodarowanie gruntów, zlokalizowanych w granicach projektowanej inwestycji	Mapę wykonano bez ustalenia służebności
Data opracowania mapy	24.10.2017
Usługi Geodezyjne Jerzy Pałaś ul. Kaliska 11 62-874 Brzeziny	GEODETA Jerzy Pałaś ul. Kaliska 11 62-874 Brzeziny
imię i nazwisko lub nazwa podmiotu	imię i nazwisko lub nazwa podmiotu
Jerzy Pałaś	4908
imię i nazwisko geodety uprawnionego	nr uprawnień i podpis geodety
	MMW

Poświadczam się, że niniejszy dokument został opracowany w wyniku prac geodezyjnych i kartograficznych, których rezultaty zawiera operat techniczny wpisany do ewidencji materiałów państwowego zasobu geodezyjnego i kartograficznego

Organ prowadzący państwowy zasób geodezyjny i kartograficzny
STAROSTA KALISKI

P.3007.2017.0004

10.LIS.76.

ZUS STAROSTY
Michał Potkowski
WYDZIAŁ GEODEZYJNY I KARTOGRAFICZNY
STAROSTWA POWIATOWEGO
KALISZ

Znaki geodezyjne
urządzenia zabezpieczające
do znaków oraz budowlę triangulacyjną
podlegają ochronie

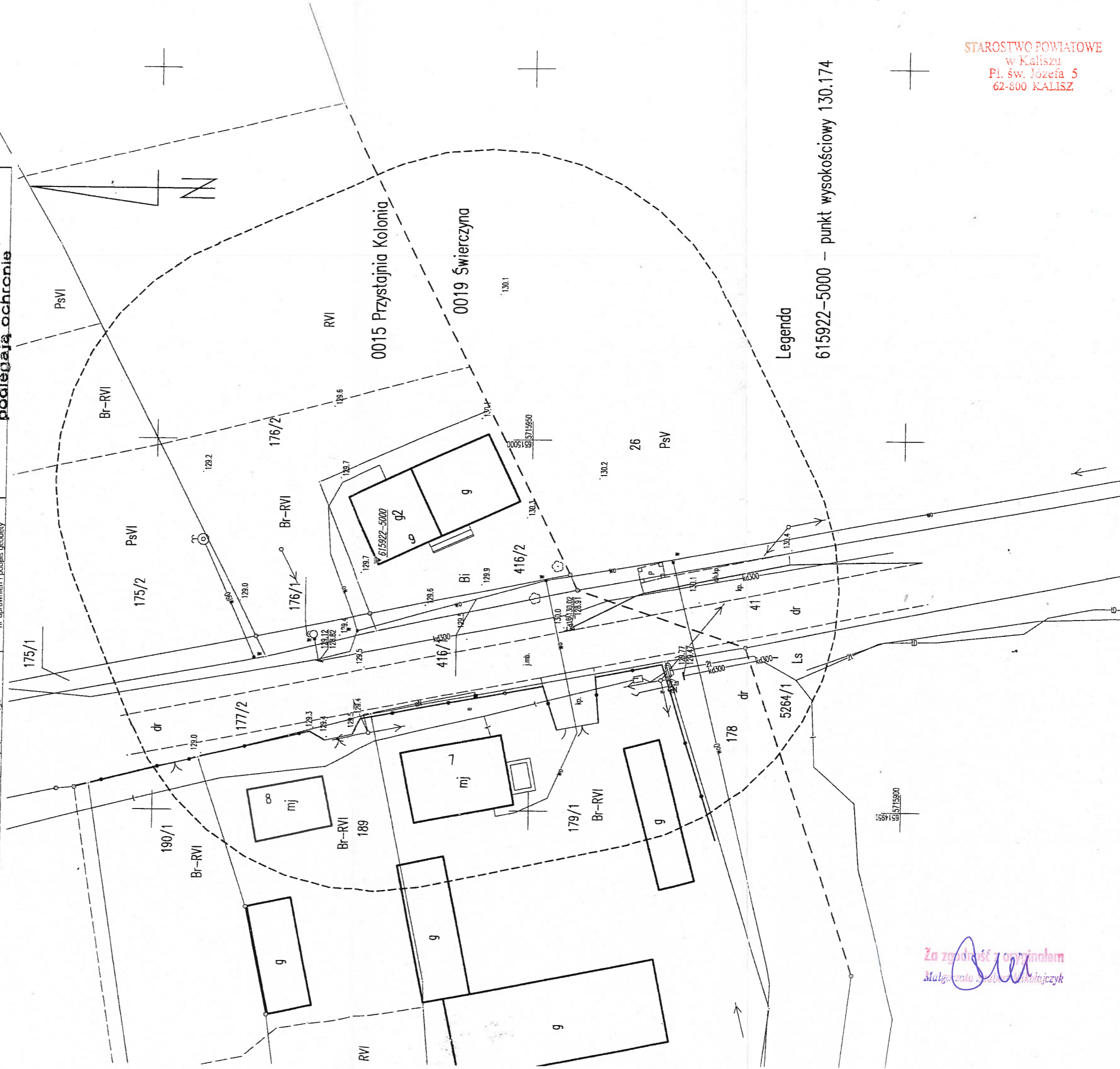

Legenda

615922-5000 - punkt wysokościowy 130.174

STAROSTWO POWIATOWE
w Kaliszu
Pl. św. Józefa 5
62-800 KALISZ

Za zgodność z oryginałem
Małgorzata Świątek-Mikolajczyk

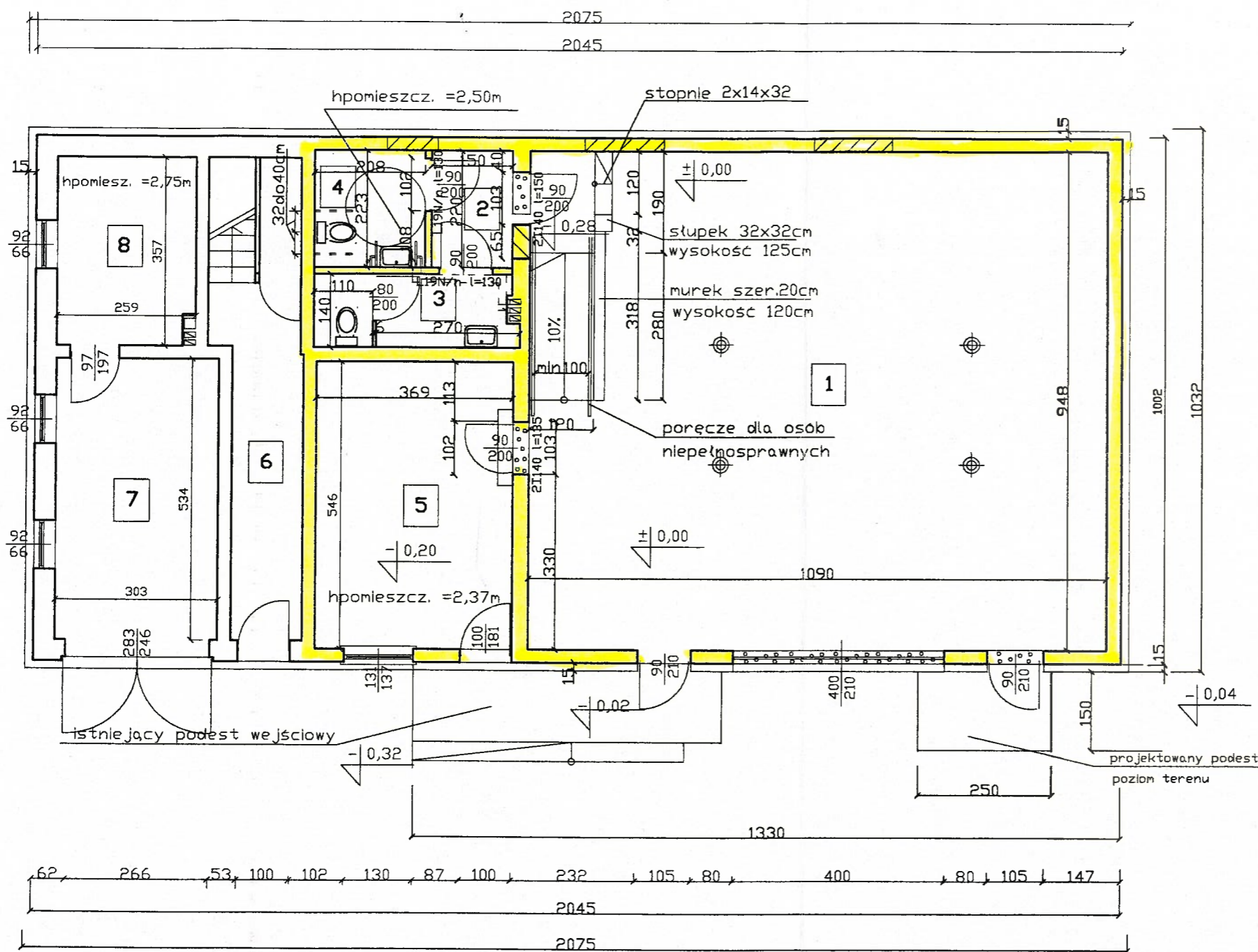

ZESTAWIENIE POWIERZCHNI UŻYTKOWYCH	
POMIESZCZENIA ŚWIETLICY	
1 SALA ŚWIETLICY WIEJSKIEJ	103,33 m ²
2 PRZEDSIONEK WC	3,30 m ²
3 WC męskie	5,32 m ²
4 WC damskie i niepełnosprawni	4,62 m ²
5 POMIESZCZENIE MAGAZYNOWE	20,13 m ²
RAZEM POMIESZCZENIA ŚWIETLICY	136,70 m²
POZOSTAŁE POMIESZCZENIA	
6 KOMUNIKACJA poza zakresem opracowania	9,58 m ²
7 GARAŻ poza zakresem opracowania	16,18 m ²
8 ISTNIEJĄCA KOTŁOWNIA bez zmian	9,13 m ²
RAZEM POZOSTAŁE POMIESZCZENIA	34,89 m²

- ZAMUROWANIA
- WYBURZENIA
- POMIESZCZENIA OBJĘTE OPRACOWANIEM
- POMIESZCZENIA POZA ZAKRESEM OPRACOWANIA

Jednostka projektowa: PPHU "DOMATOR" J. Mikota, J. Jczyk ul. Chetnonskiego 9, 62-800 Kalisz tel. 695 409 728	
ZADANIE	PRZEBUDOWA I ZMIANA SPOSOBU UŻYTKOWANIA CZĘŚCI ISTNIEJĄCEGO BUDYNKU OCHOTNICZEJ STRAZY POŻARNEJ Z PRZEZNACZENIEM POWSTAŁYCH POMIESZCZEŃ NA CELE ŚWIETLICY WIEJSKIEJ
TEMAT RYS.	RZUT PRZYZIEMIA
INWESTOR	GMINA BRZEZINY
DATA	12.2017
OBIEKT	BUDYNEK DSP Z POMIESZCZENIEM ŚWIETLICY WIEJSKIEJ
SKALA	1:100
ADRES	PRZYSTAJNIA KOLONIA działka nr 416/1, 416/2 obr. Przystajnia Kolonia
RYSONUMER	1
STADIUM	PROJEKT BUDOWLANO-WYKONAWCZY
BRANZA	ARCHITEKTURA
ARCHITEKTURA PROJEKTANT	ngr inż arch M. SZUBERT-MIKOŁAJCZYK uprawn. projektant w specjalności architektonicznej bez ograniczeń nr upr. NB/U/-7342/48/98
ARCHITEKTURA SPRAWDZAJĄCY	ngr inż arch Katarzyna Reszka-Kucharska uprawn. projektant w specjalności architektonicznej bez ograniczeń nr upr. 21/LODKK/2011



Uzgodniono pod względem wynagrodzenia higienicznych i zdrowotnych bez zastrzeżeń (z zastrzeżeniami)

inż. STANISŁAW BALOS
Polecenie do prac sanitarnohigienicznych
uprawnienia w zakresie budowlanym nr 2-1083
62-800 Kalisz, ul. Dąbrowski i Górczyński 119
tel. 695 409 728, 695 409 729, 695 409 730

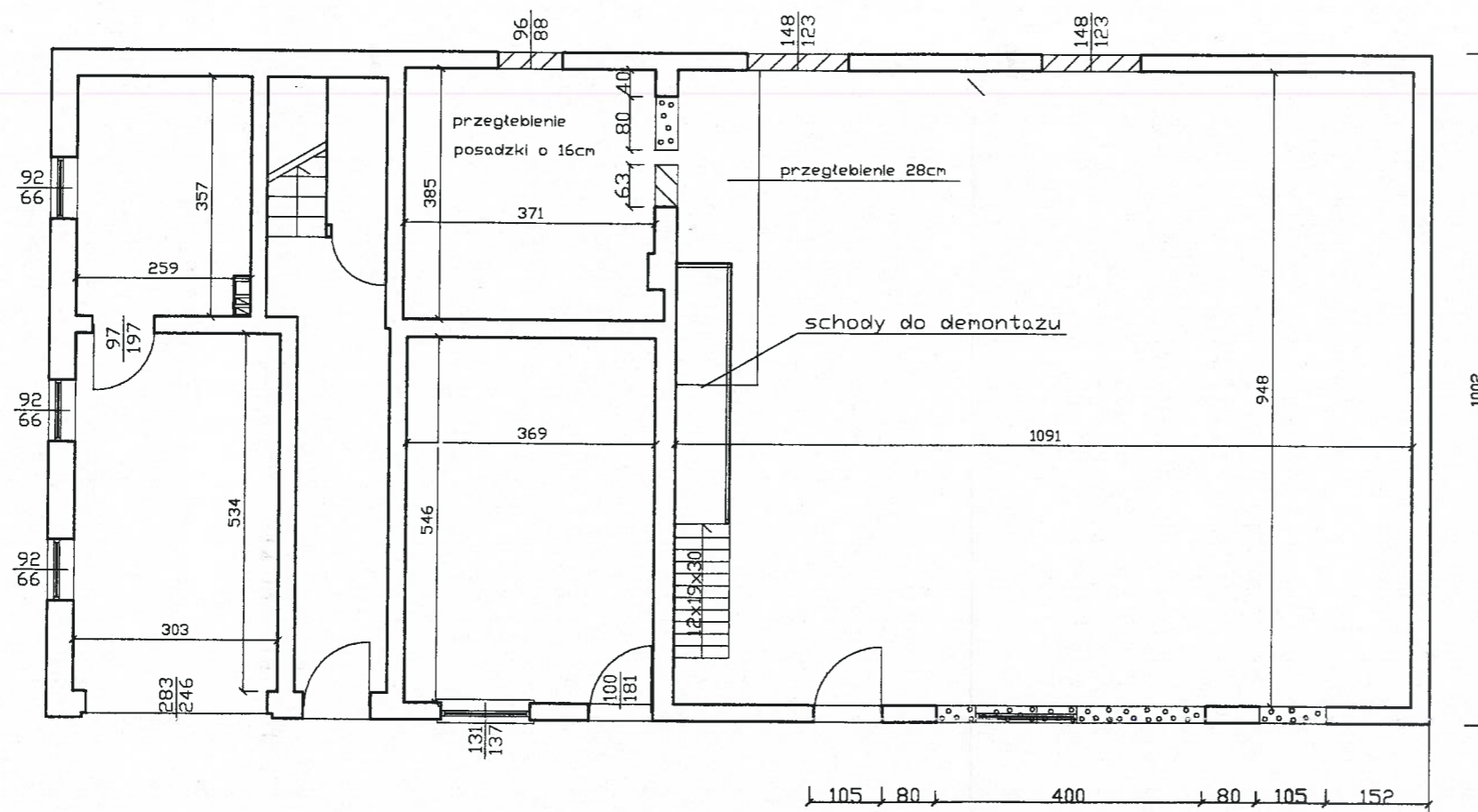
Data: 19.07.2018
Lp.: 6/40/18

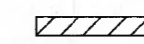
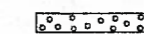

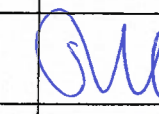
 ZAMUROWANIA
 WYBURZENIA

Jednostka projektowa: PPHU "DOMATOR" J. Mikola Jczyk ul. Chelmońskiego 9, 62-800 Kalisz tel. 695 409 728		
ZADANIE	PRZEBUDOWA I ZMIANA SPOSOBU UŻYTKOWANIA CZĘŚCI ISTNIEJĄCEGO BUDYNKU OCHOTNICZEJ STRAZY POŻARNEJ Z PRZEZNACZENIEM POWSTAŁYCH POMIESZCZEŃ NA CELE ŚWIETLICY WIEJSKIEJ	
TEMAT RYS.	RZUT PRZYZIEMIA - zamurowania i wyburzenia	
INWESTOR	GMINA BRZEZINY	data 12.2017
OBIEKT	BUDYNEK DSP Z POMIESZCZENIEM ŚWIETLICY WIEJSKIEJ	skala 1:100
ADRES	PRZYSTAJNIA KOLONIA działka nr 416/1, 416/2 obr. Przystajnia Kolonia	rys. nr 2
STADIUM	PROJEKT BUDOWLANY	
BRANŻA	ARCHITEKTURA	
ARCHITEKTURA PROJEKTANT	mgr inż arch. M. SZUBERT-MIKOŁAJCZYK uprawn. projektant w specjalności architektonicznej bez ograniczeń nr upr. NB/Ur/-7342/48/98	
ARCHITEKTURA SPRAWDZAJĄCY	mgr inż arch. Katarzyna Reszka-Kucharska uprawn. projektant w specjalności architektonicznej bez ograniczeń nr upr. 21/LODKK/2011	

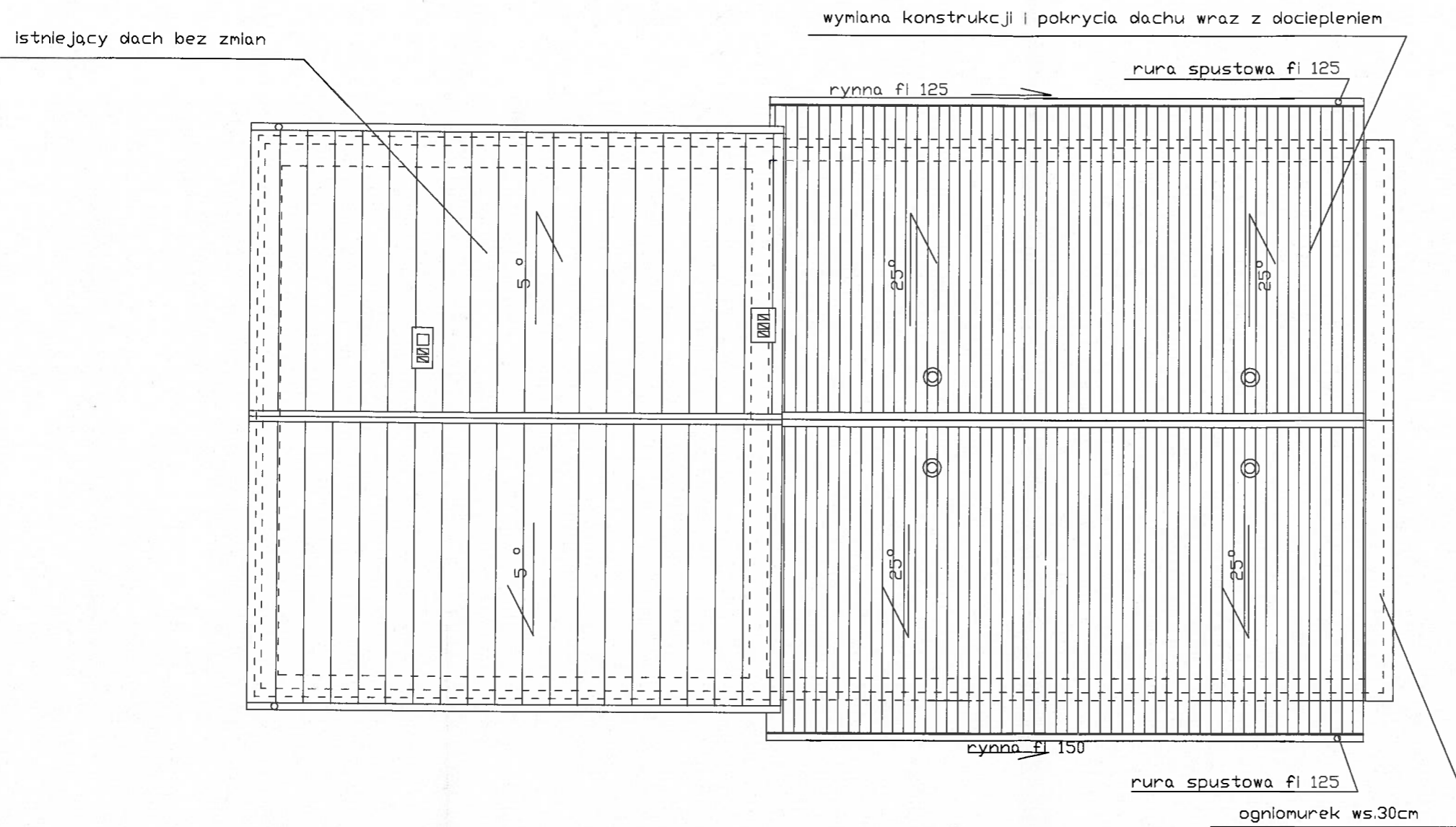

Jednostka projektowa: PPHU "DOMATOR" J. Mikota Jczyk ul. Chelmońskiego 9, 62-800 Kalisz tel. 695 409 728		
ZADANIE	PRZEBUDOWA I ZMIANA SPOSOBU UŻYTKOWANIA CZĘŚCI ISTNIEJĄCEGO BUDYNKU OCHOTNICZEJ STRAŻY POŻARNEJ Z PRZEZNACZENIEM POWSTAŁYCH POMIESZCZEŃ NA CELE ŚWIETLICY WIEJSKIEJ	
TEMAT RYS.	RZUT DACHU	
INWESTOR	GINA BRZEZINY	data 12.2017
OBIEKT	BUDYNEK OSP Z POMIESZCZENIEM ŚWIETLICY WIEJSKIEJ	skala 1:100
ADRES	PRZYSTAJNIA KOLONIA działka nr 416/1, 416/2 obr. Przystajnia Kolonia	rys.nr 3
STADIUM	PROJEKT BUDOWLANO-WYKONAWCZY	
BRANŻA	ARCHITEKTURA	
ARCHITEKTURA PROJEKTANT	mgr inż arch M. SZUBERT-MIKOŁAJCZYK uprawn. projektant w specjalności architektonicznej, bez ograniczeń nr upr. NB/U/-7342/48/98	<i>M. Szubert</i>
ARCHITEKTURA SPRAWDZAJĄCY	mgr inż arch Katarzyna Reszka-Kucharska uprawn. projektant w specjalności architektonicznej, bez ograniczeń nr upr. 21/LODKK/2011	<i>K. Reszka</i>

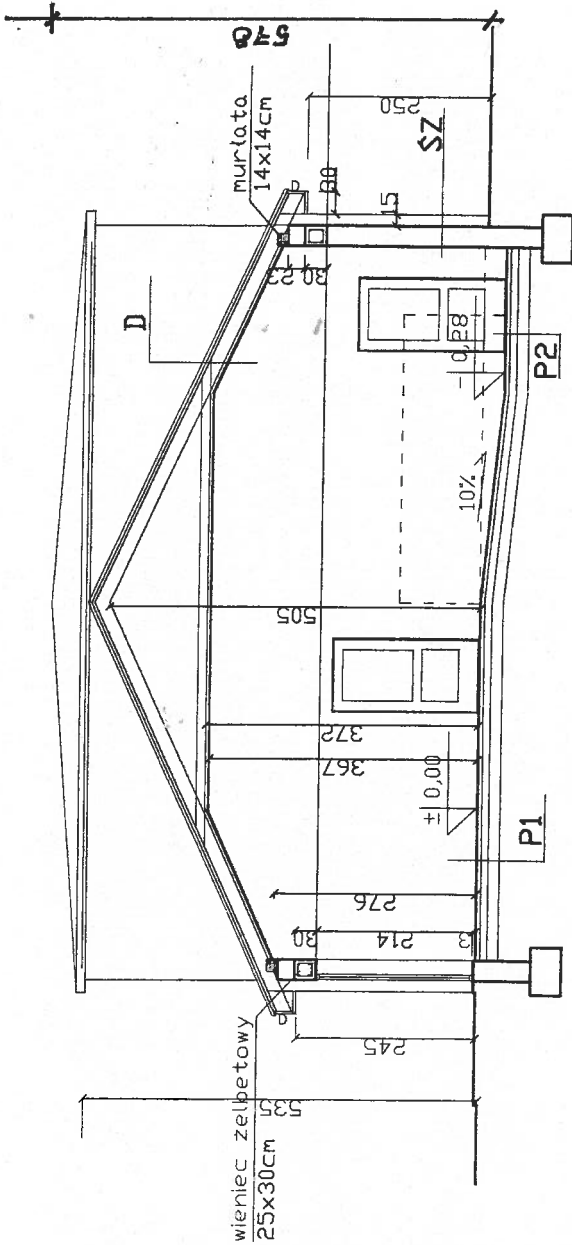

Jednostka projektowa: PPHU "DOKTOR" J. Mikota Jczyk ul. Chelmońskiego 9, 62-800 Kalisz tel. 695 403 728		data 12.2017	
ZADANIE	PRZEBUDOWA I ZMIANA SPÓSOBU UZYSKOWANIA CZĘŚCI ISTNIEJĄCEGO BUDYNKU OCHRONICZEJ STRAŻY POŻARNEJ Z PRZEZNACZENIEM POWSTAŁYCH POMIESZCZEN NA CELE ŚWIETLICY WIEJSKIEJ	skala 1:100	rys.nr 4
TEMAT RYS.	PRZEKRÓJ A-A		
INWESTOR	GMINA BRZEZINY		
OBIEKT	BUDYNEK OSP Z POMIESZCZENIEM ŚWIETLICY WIEJSKIEJ		
ADRES	PRZYSTAJNIA KOLONIA dziłka nr 416/1, 416/2 obr. Przystajnia Kolonia		
STADIUM	PROJEKT BUDOWLANO-WYKONAWCZY		
BRANŻA	ARCHITEKTURA		
ARCHITEKTURA PROJEKTANT	mgr inż arch M. SZUBERT-MIKOŁAJCZYK uprawn. projektant w specjalności architektonicznej bez ograniczeń nr upr. NB/U/-7342/48/98	[Signature]	
ARCHITEKTURA SPRAWDZAJĄCY	mgr inż arch Katarzyna Reszka-Kucharska uprawn. projektant w specjalności architektonicznej bez ograniczeń nr upr. 21/LODK/2011	[Signature]	

PODŁOGA NA GRUNCIE	<p> płytki ceramiczne 2cm wyłewka betonowa zbrojona siatką z drutu φ3/10cm gr. 6cm folia izolacyjna styropian twardy EPS100 gr.10cm 2x papa podkładowa termoizolacyjna lub fol izol. płyta betonowa C12/15 gr.15cm płasek ubity warstwami 15cm grunt rodzimy</p>
P2	

SCIANA ZEWNĘTRZNA	<p> tynk silikatowy styropian EPS70-040 FASADA gr.15cm mur z pustaka ceramicznego 25cm tynk wewnętrzny</p>
SZ	

DACH	<p> blacha dachowkowa w kolorze grafitowym 4aty 5x5cm kontrłaty 3x5cm wiatrozłaczka (folia wysokoproporzeczalna) krokwie 28x14cm wełna mineralna między krokiewiami 20cm paroizolacja profile systemowe do płyt g-k płyta g-k ognioodporna w części ze skosami sufit kasetonowy podwieszony w części poziomej</p>
D	

ISTNIEJĄCA PODŁOGA NA GRUNCIE	<p> płytki ceramiczne 2cm wyłewka snopoziomująca istniejące warstwy posadzki</p>
P1	

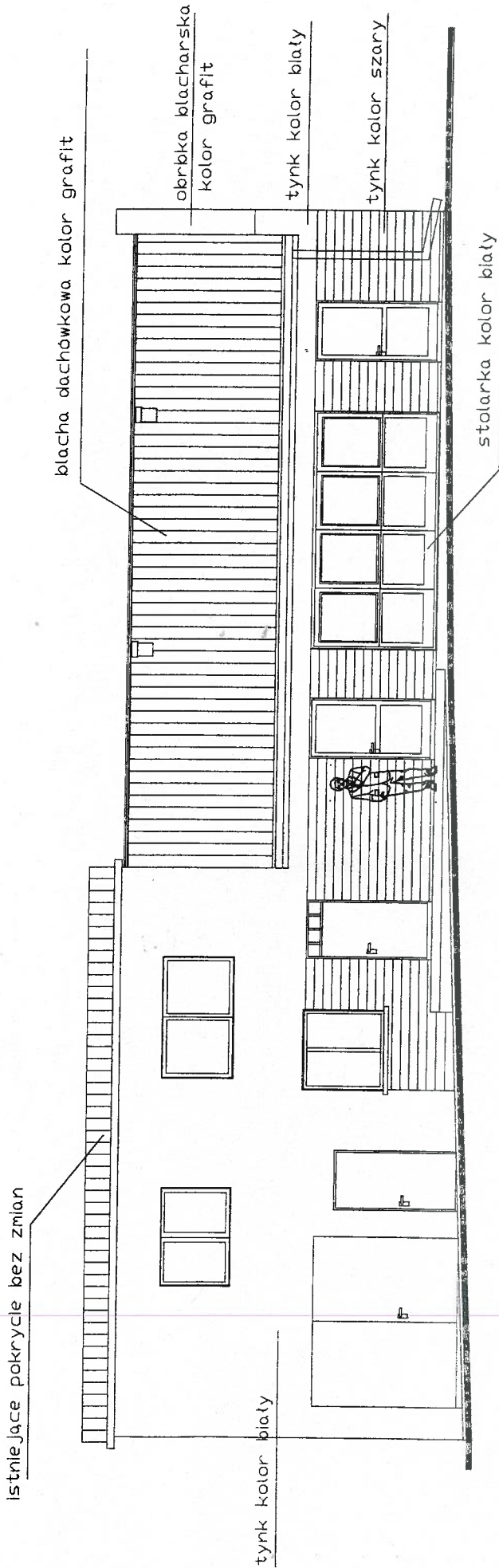

Jednostka projektowa: PPHU "DOMATOR" Mikolajczyk ul. Chelmońskiego 9, 62-800 Kalisz tel. 695 409 728		data 12.2017
ZADANIE	PRZEBUDOWA I ZMIANA SPOSOBU UZYTEKOWANIA CZĘŚCI ISTNIEJĄCEGO BUDYNKU DCHOTNICZEJ STRAZY POZARNEJ Z PRZEZNACZENIEM POWSTAŁYCH POMIESZCZEN NA CELE ŚWIETLICY WIEJSKIEJ	skala 1:100
TEMAT RYS.	ELEWACJA FRONTOWA	rys nr 5
INWESTOR	GMINA BRZEZINY	<i>Alu</i>
OBIEKT	BUDYNEK DSP Z POMIESZCZENIEM ŚWIETLICY WIEJSKIEJ	
ADRES	PRZYSTAJNIA KOLONIA działka nr 416/1, 416/2 obr. Przystajnia Kolonia	<i>Stoburki</i>
STADIUM	PROJEKT BUDOWLANO-WYKONAWCZY	
BRANŻA	ARCHITEKTURA	
ARCHITEKTURA PROJEKTANT	mgr inż arch M. SZUBERT-MIKOLAJCZYK uprawn. projektant w specjalności architektonicznej bez ograniczeń nr upr. NB/U/-7342/48/98	
ARCHITEKTURA SPRAWDZAJĄCY	mgr inż arch Katarzyna Reszka-Kucharska uprawn. projektant w specjalności architektonicznej bez ograniczeń nr upr. 21/LODKK/2011	

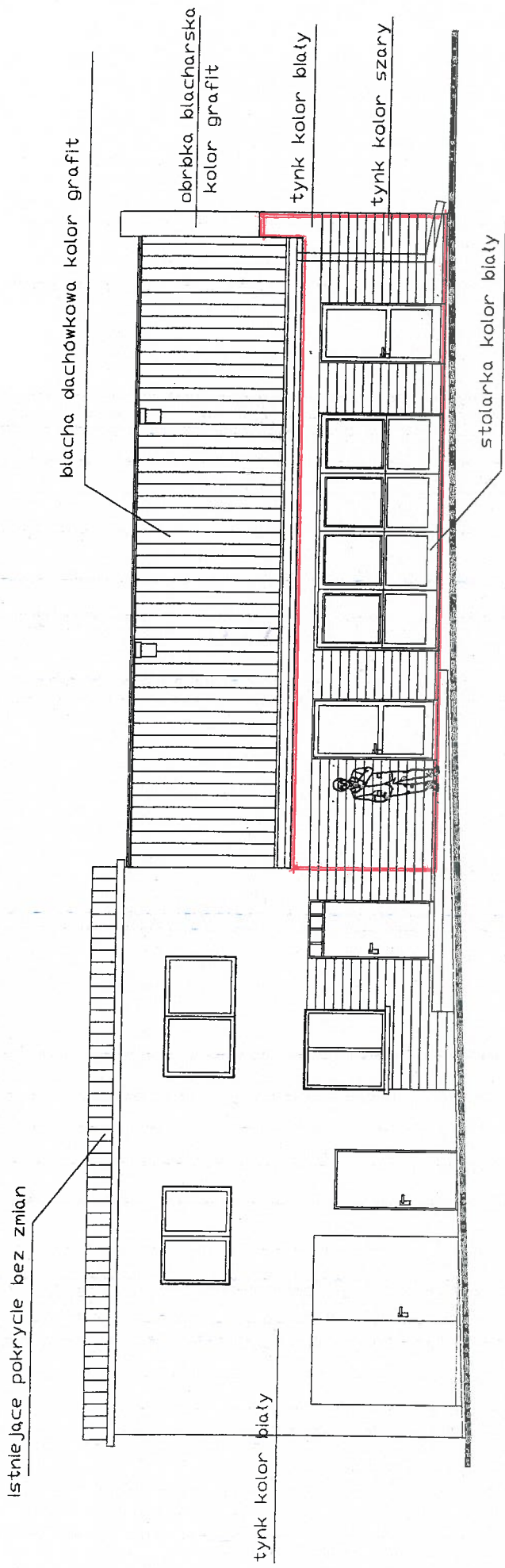

Jednostka projektowa: PPHU "DQMATOR" J. Mikota, J. Jczyk ul. Chętnińskiego 9, 62-800 Kalisz tel. 695 409 728		data 12.2017
ZADANIE PRZEBUDOWA I ZMIANA SPOSOBU UZYSKIWANIA CZĘŚCI ISTNIEJĄCEGO BUDYNKU DCHOTNICZEJ STRAZY POZARNEJ Z PRZEZNACZENIEM POWSTALYCH POMIESZCZEN NA CELE ŚWIETLICY WIEJSKIEJ	skala 1:100	rysunki 5
TEMAT RYS. ELEWACJA FRONTOWA	INWESTOR GMINA BRZEZINY	
OBIEKT BUDYNEK OSP Z POMIESZCZENIEM ŚWIETLICY WIEJSKIEJ	ADRES PRZYSTAJNIA KOLONIA działka nr 416/1, 416/2 obr. Przystajnia Kolonia	
	STADIUM BRANŻA PROJEKT BUDOWLANO-WYKONAWCZY ARCHITEKTURA	
	ARCHITEKTURA PROJEKTANT mgr inż arch M. SZUBERT-MIKOŁAJCZYK uprawn. projektant w specjalności architektonicznej bez ograniczeń nr upr. NB/Ui/-7342/48/98	
ARCHITEKTURA SPRAWDZAJĄCY	mgr inż arch Katarzyna Reszko-Kucharska uprawn. projektant w specjalności architektonicznej bez ograniczeń nr upr. 21/LOOKK/2011	

POWIERZAMIA ŚCIANĘ FRONTOWĄ
DO DOCIEPLENIA

ARCHITEKT
mgr inż. Małgorzata Szubert-Mikołajczyk
62-800 Kalisz, ul. Chętnińskiego 9
uprawnienia budowlane do projektowania
bez ograniczeń w specjalności architektonicznej
nr NB/Ui/-7342/48/98

blacha dachowkowa kolor grafit

obróbka blacharska

kolor grafit

tynek kolor biały



tynek kolor szary

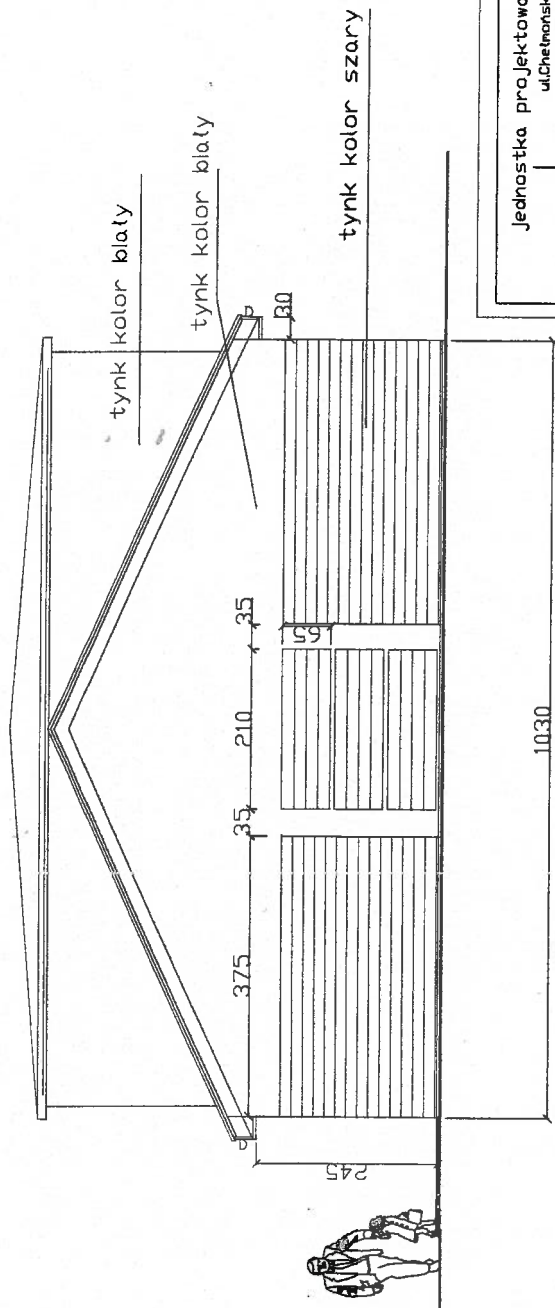

istniejąca elewacja cegła

tynek kolor szary



Jednostka projektowa: PPHU'DOMATOR' J.Mikolajczyk ul.Chełmńskiego 9, 63-800 Kalisz tel. 695 409 728		data 12.2017
ZADANIE	PRZEBUDOWA I ZMIANA SPOSOBU UŻYTKOWANIA CZĘŚCI ISTNIEJĄCEGO BUDYNKU DŁOŻNICZEJ STRAZY POŻARNEJ Z PRZEZNACZENIEM POWSTAŁYCH POMIESZCZEŃ NA CELE ŚWIETLICY WIEJSKIEJ	skala 1:100
TEMAT RYS.	ELEWACJA TYLNA	rys nr 6
INWESTOR	GINA BRZEZINY	
OBIEKT	BUDYNEK OSP Z POMIESZCZENIEM ŚWIETLICY WIEJSKIEJ	
ADRES	PRZYSTAJNIA KOLONIA działka nr 416/1, 416/2 obor.Przystajnia, Kolonia	
STADIUM	PROJEKT BUDOWLANO-WYKONAWCZY	
BRANŻA	ARCHITEKTURA	
ARCHITEKTURA PROJEKTANT	mgr inż arch M. SZUBERT-MIKOŁAJCZYK uprawn. projektant w specjalności architektonicznej bez ograniczeń nr upr. NB/U/-7342/48/98	
ARCHITEKTURA SPRAWDZAJĄCY	mgr inż arch Katarzyna Reszka-Kucharska uprawn. projektant w specjalności architektonicznej bez ograniczeń nr upr. 21/LDOKK/2011	

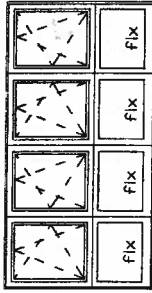
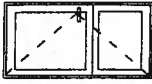
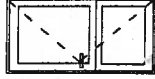

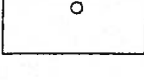
Jednostka projektowa: PPHU "DOMATOR" Mikola Jczyk ul. Chęcińskiego 9, 62-800 Kalisz tel. 695 409 728		data 12.2017
ZADANIE	PRZEBUDOWA I ZMIANA SPOSOBU UŻYTKOWANIA CZĘŚCI ISTNIEJĄCEGO BUDYNKU OCHRONICZEJ STRAZY POŻARNEJ Z PRZEZNACZENIEM POWSTAŁYCH POMIESZCZEŃ NA CELE ŚWIETLICY WIEJSKIEJ	skala 1:100
TEMAT RYS.	ELEWACJA BOCZNA	rys.nr 7
INWESTOR	GINA BRZEZINY	
OBIEKT	BUDYNEK OSP Z POMIESZCZENIEM ŚWIETLICY WIEJSKIEJ	
ADRES	PRZYSTAJNIA KOLONIA działka nr 416/1, 416/2 obr. Przystańka Kolonia	
STADIUM	PROJEKT BUDOWLANO-WYKONAWCZY	
BRANŻA	ARCHITEKTURA	
ARCHITEKTURA PROJEKTANT	mgr inż arch M. SZUBERT-MIKOLAJCZYK uprawn. projektant w specjalności architektonicznej bez ograniczeń nr upr. NB/U/-7342/48/98	
ARCHITEKTURA SPRAWDZAJĄCY	mgr inż arch Katarzyna Reszka-Kucharska uprawn. projektant w specjalności architektonicznej bez ograniczeń nr upr. 21/L00KK/2011	

schemat						
	drzwi zewnętrzne szerokość skrzydła w świetle min 90cm	drzwi zewnętrzne szerokość skrzydła w świetle min 90cm	drzwi zewnętrzne szerokość skrzydła w świetle min 90cm	drzwi wewnętrzne szerokość skrzydła w świetle min 90cm	drzwi wewnętrzne szerokość skrzydła w świetle min 90cm	drzwi wewnętrzne z płyty laminowanej do kabiny WC szerokość skrzydła w świetle min 80cm
wymiary zestawcze	4000x2140	1050x2140	1050x2140	1030x2050	1030x2050	850x2000
szerokość w świetle osieczy	4000	1050	1050	1030	1030	850
wysokość w świetle osieczy	2140	2140	2140	2050	2050	2000
parter	1	1 L	1 P	3 P	1 L	1 P

widok okien od strony zewnętrznej
przed wykonaniem okien należy dokonać pomiaru otwołów okiennych z natury

Jednostka projektowa: PPHU "DOMATOR" J. Mikota, Jczyk ul. Chrepeńskiego 9, 62-800 Kalisz tel. 695 409 728	
ZADANIE	PRZEBUDOWA I ZMIANA SPOSOBU UŻYTKOWANIA CZĘŚCI ISTNIEJĄCEGO BUDYNKU DICHOTNICZEJ STRAZY POŻARNEJ Z PRZEZNACZENIEM POWSTAŁYCH POMIESZCZEŃ NA CELE ŚWIETLICY WIEJSKIEJ
TEMAT RYS.	ZESTAWIENIE STOLARKI
INWESTOR	GINA BRZEZINY
OBIEKT	BUDYNEK DSP Z POMIESZCZENIEM ŚWIETLICY WIEJSKIEJ
ADRES	PRZYSTAJNIA KOLONIA działka nr 416/1, 416/2 obr. Przystajnia, Kolonia
STADIUM	PROJEKT BUDOWLANO-WYKONAWCZY
BRANŻA	ARCHITEKTURA
ARCHITEKTURA PROJEKTANT	mgr inż arch M. SZUBERT-MIKOŁAJCZYK uprawn. projektanta w spec. Jalnosc architektonicznej bez ograniczen nr upr. NB/U/-7342/48/98
ARCHITEKTURA SPRAWDZAJĄCY	mgr inż Katarzyna Reszka-Kucharska uprawn. projektanta w spec. Jalnosc architektonicznej bez ograniczen nr upr. 21/LODKK/2011
	data 12.2017
	skala 1:100
	rys nr 8
	
	

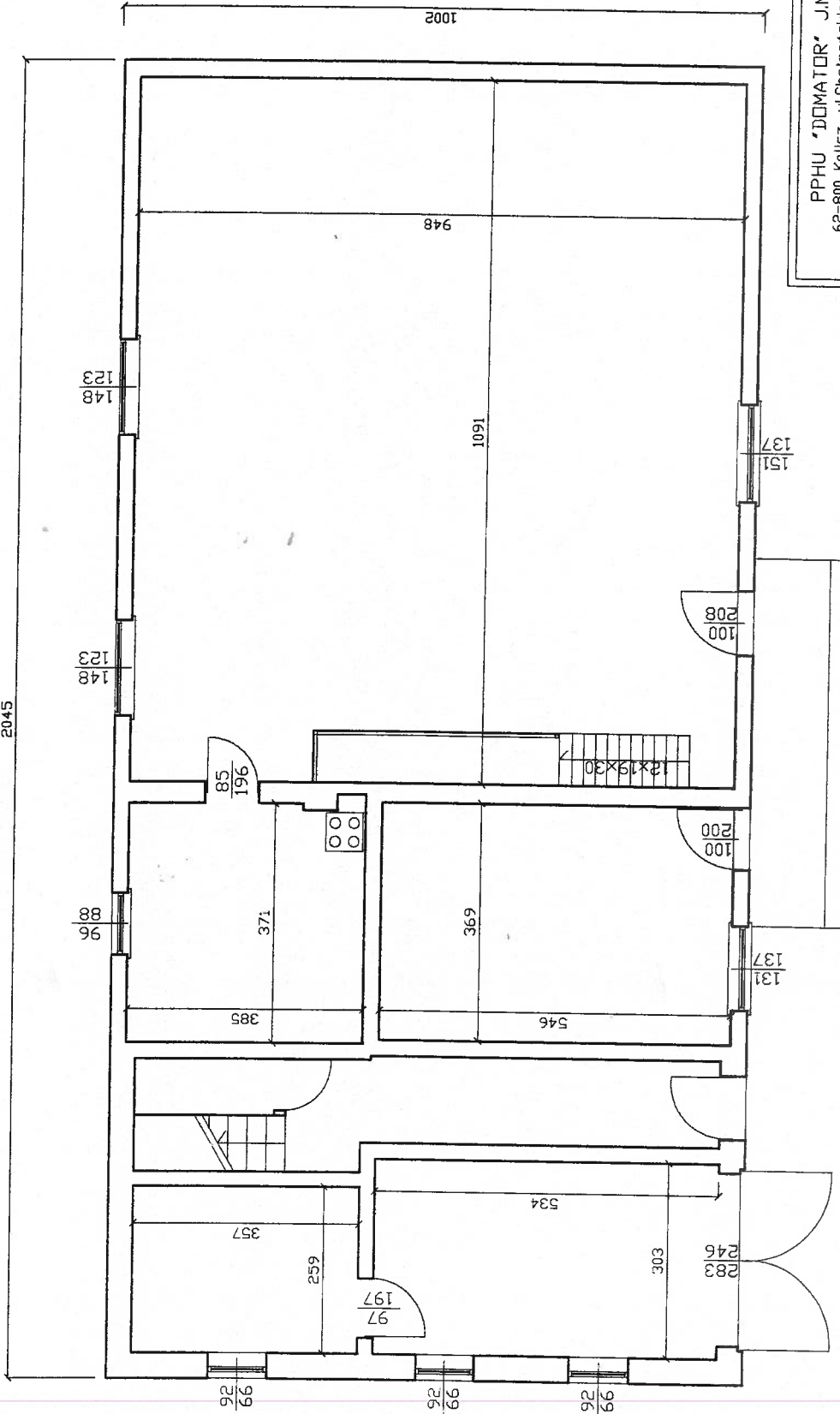

PPHU "DOMATOR" MIKOLAJCZYK 62-800 Kalisz, ul. Chętnońskiego 9, tel. 695409728		data	11.2017
PRZEBUDOWA I ZMIANA SPOSOBU UŻYTKOWANIA CZĘŚCI ISTNIEJĄCEGO BUDYNKU DICHOTNICZEJ STRAZY POŻARNEJ Z PRZEZNACZENIEM POWSTAŁYCH POMIESZCZENI NA CELE ŚWIETLICY WIEJSKIEJ		skala	1:100
tytuł rysunku	RZUT PRZYZIEMIA	rys. nr	9
INWESTOR	GINIA BRZEZINY	mgn inż arch M. SZUBERT-MIKOLAJCZYK uprawn. projektant w specjalności architektonicznej bez ograniczeń nr upr. NB/U/-7342/48/98	
OBIEKT	BUDYNEK MIESZKALNY JEDNORODZINNY		
ADRES	PRZYSTAJNIA KOLONIA działka nr 416/1, 416/2 obr. Przystajnia Kolonia		
STADIUM	INWENTARYZACJA		
BRANŻA	ARCHITEKTURA		

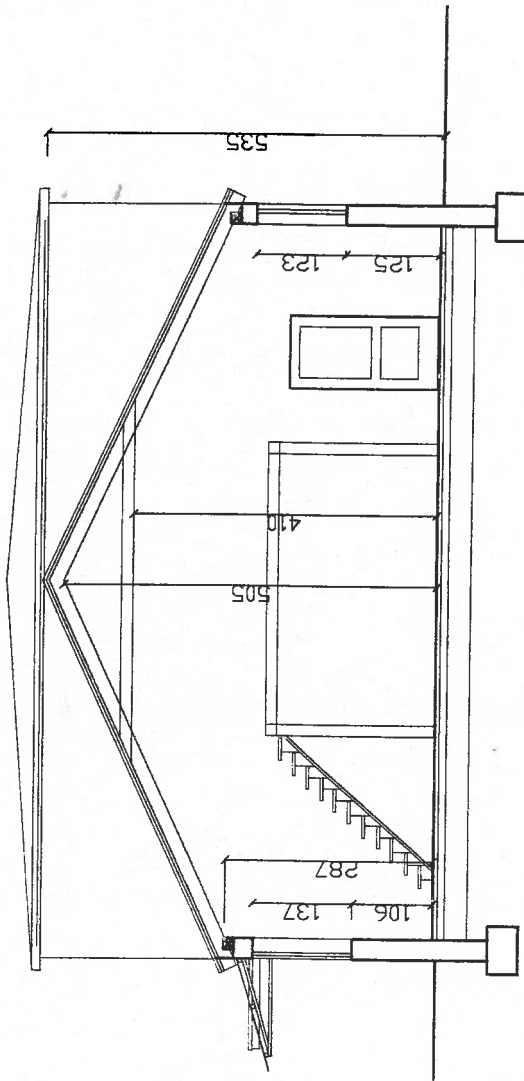

PPHU "DOMATOR" MIKOLAJCZYK 62-800 Kalisz, ul. Chetniewskiego 9, tel.695409728		tytuł rysunku PRZEKROJ B-B	
INWESTOR	GMINA BRZEZINY	data	11.2017
OBIEKT	BUDYNEK MIESZKALNY JEDNORODZINNY	skala	1:100
ADRES	PRZYSTAJNIA KOLONIA działka nr 416/1, 416/2 obr. Przystajnia Kolonia	rys. nr	10
STADIUM	INWENTARYZACJA	mgr inż arch M. SZUBERT-MIKOLAJCZYK uprawn. projektant w specjalności architektonicznej bez ograniczeń nr upr. NB/U/-/342/48/98	
BRANZA	ARCHITEKTURA		
PROJEKTANT	mgr inż arch M. SZUBERT-MIKOLAJCZYK uprawn. projektant w specjalności architektonicznej bez ograniczeń nr upr. NB/U/-/342/48/98		

STAROSTWO POWIATOWE
w Kaliszu
Pl. św. Józefa 5
62-800 KALISZ

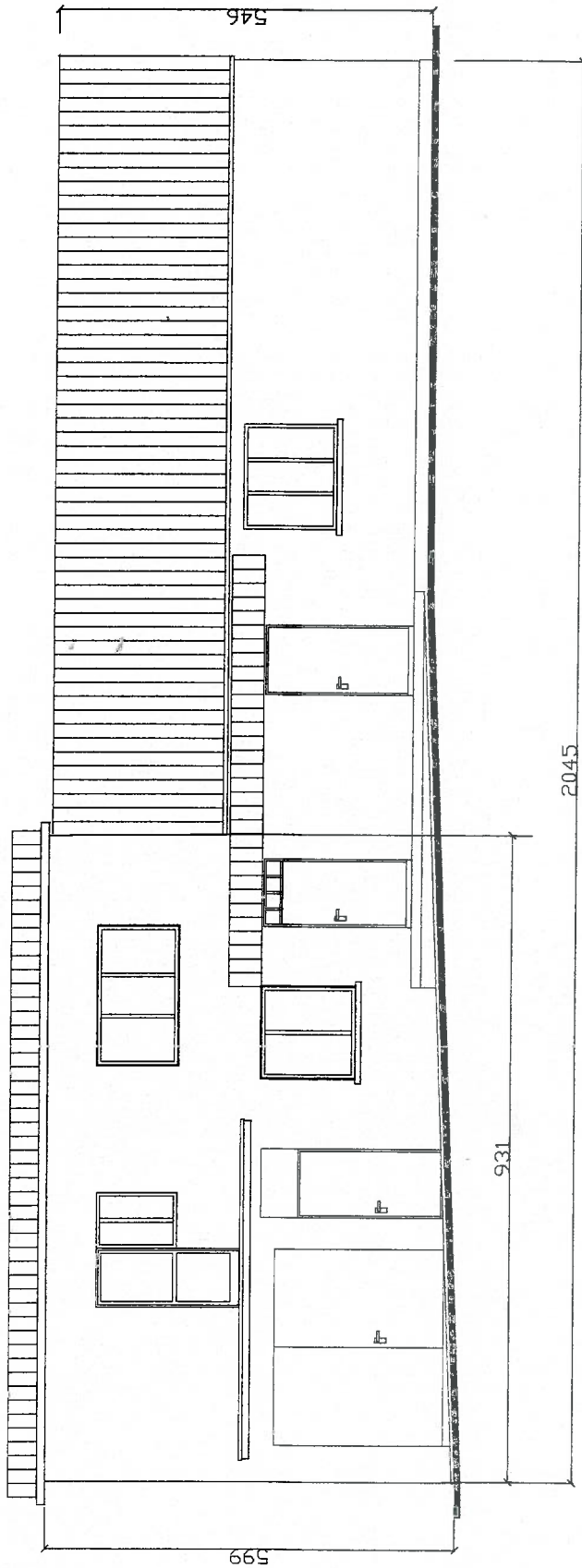

PPHU "DOMATOR" J. MIKOŁAJCZYK 62-800 Kalisz, ul. Chetmańskiego 9, tel. 695409728		data 11.2017
PRZEBUDOWA I ZMIANA SPOSOBU UŻYTKOWANIA CZĘŚCI ISTNIEJĄCEGO BUDYNKU DCHOTNICZEJ STRAZY POZARNEJ Z PRZEZNACZENIEM POWSTAŁYCH POMIESZCZEN NA CELE ŚWIETLICY WIEJSKIEJ		skala 1:100
tytuł rysunku ELEVACJA FRONTOWA	INWESTOR GMINA BRZEZINY	pys. nr 11
OBIEKT BUDYNEK MIESZKALNY JEDNORODZINNY	ADRES PRZYSTAJNIA KOLONIA działka nr 416/1, 416/2 obr. Przystajnia, kolonia	PROJEKTANT mgr inż arch M. SZUBERT-MIKOŁAJCZYK uprawn. projektant w spec. jakości architektonicznej, bez ograniczeń nr upr. NB/UJ/-7342/48798
STADIUM INWENTARYZACJA	BRANŻA ARCHITEKTURA	

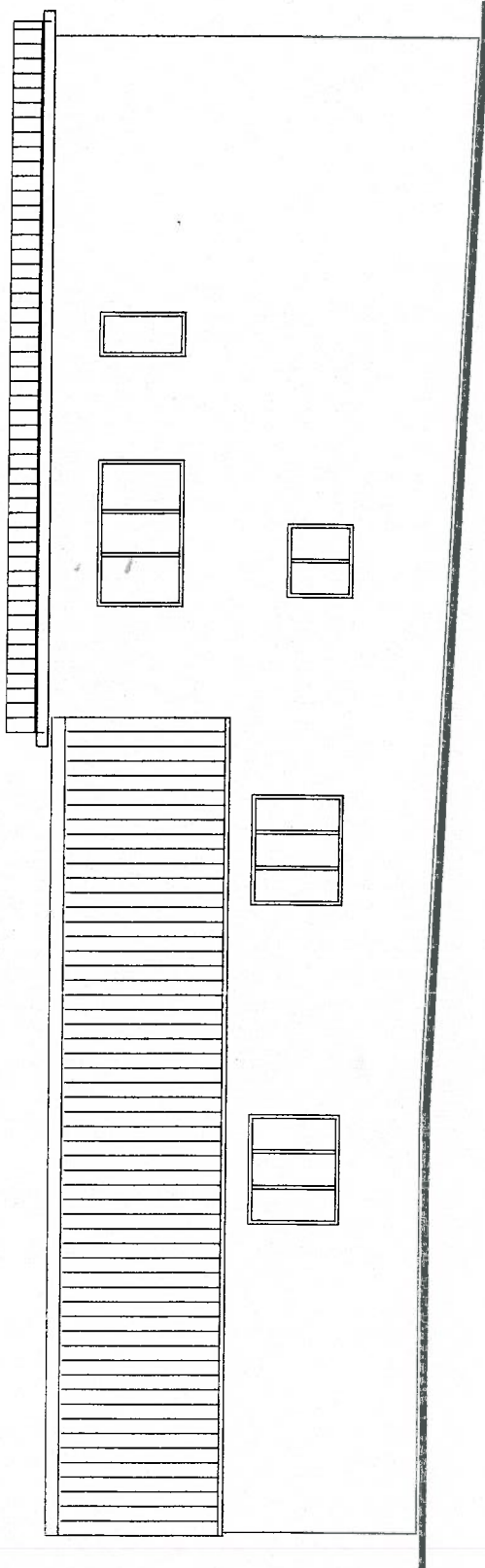

PPHU "DOMATOR" J. MIKOŁAJCZYK 62-800 Kalisz, ul. Chętnońskiego 9, tel. 695409728		data 11.2017
PRZEBUDOWA I ZMIANA SPOSOBU UŻYTKOWANIA CZĘŚCI ISTNIEJĄCEGO BUDYNKU DCHOTNICZEJ STRAZY POZARNEJ Z PRZEZNACZENIEM POWSTAŁYCH POMIESZCZEŃ NA CELE ŚWIETLICY WIEJSKIEJ		skala 1:100
tytuł rysunku ELEWACJA TYLNA	INWESTOR GMINA BRZEZINY	rys. nr 12
OBIEKT BUDYNEK MIESZKALNY JEDNORODZINNY	ADRES PRZYSTAJNIA KOLONIA opiekun: M. Szubert ul. Przystajnia, kolonia	
STADIUM INWENTARYZACJA	BRANŻA ARCHITEKTURA	
PROJEKTANT	mgr inż arch M. SZUBERT-MIKOŁAJCZYK uprawn. projektant w specjalności architektonicznej bez ograniczeń nr upr. NB/UJ/-7342/48/98	

STAROSTWO POWIATOWE
w Kaliszu

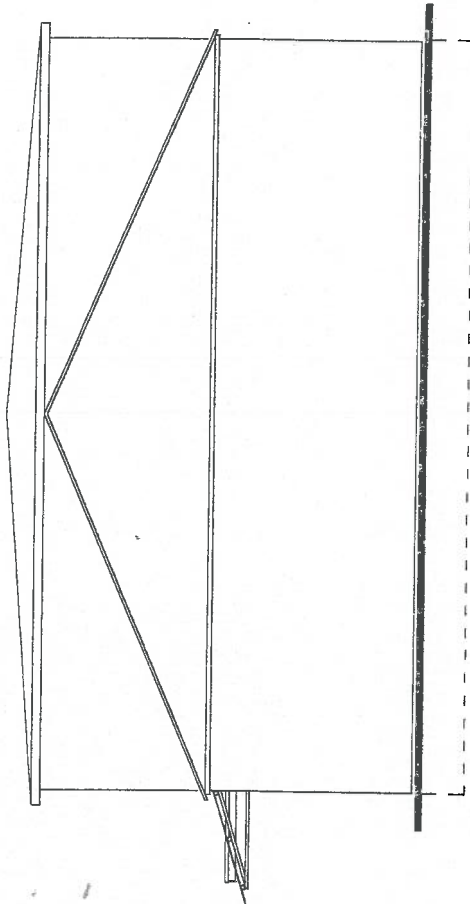
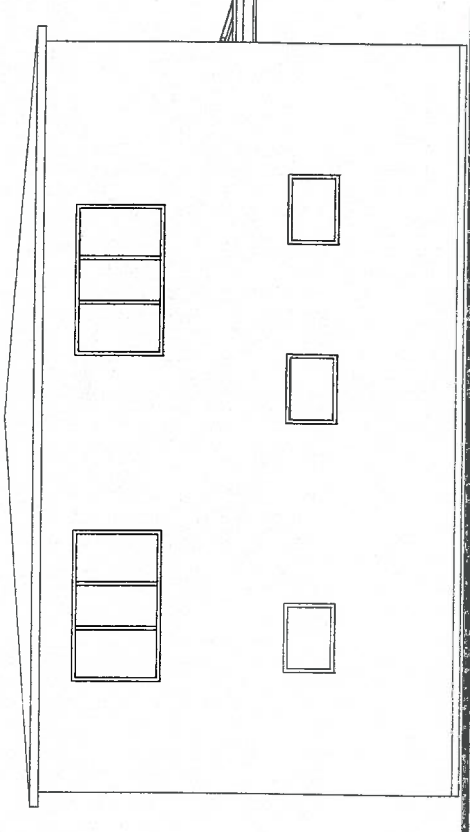

PPHU "DOMATOR" J. MIKOŁAJCZYK 62-800 Kalisz, ul. Chętnońskiego 9, tel. 695409728		data 11.2017	
PRZEBUDOWA I ZMIANA SPOSOBU UŻYTKOWANIA CZĘŚCI ISTNIEJĄCEGO BUDYNKU OCHOTNICZEJ STRAŻY POŻARNEJ Z PRZEZNACZENIEM POWSTAŁYCH POMIESZCZEN NA CELE ŚWIETLICY WIEJSKIEJ		skala 1:100	
tytuł rysunku	ELEWACJA BOCZNA	INWESTOR	GMINA BRZEZINY
		OBJEKT	BUDYNEK MIESZKALNY JEDNORODZINNY
		ADRES	PRZYSTAJNIA KOLONIA działka nr 416/1, 416/2 obr. Przystań, Kolonia
		STADIUM	INWENTARYZACJA
		BRANŻA	ARCHITEKTURA
PROJEKTANT	mgr inż arch M. SZUBERT-MIKOŁAJCZYK	rys. nr	13
	uprawn. projektant w spec. (inności) architektoniczne, bez ograniczeń nr upr. NB/U/-7342/48/98		

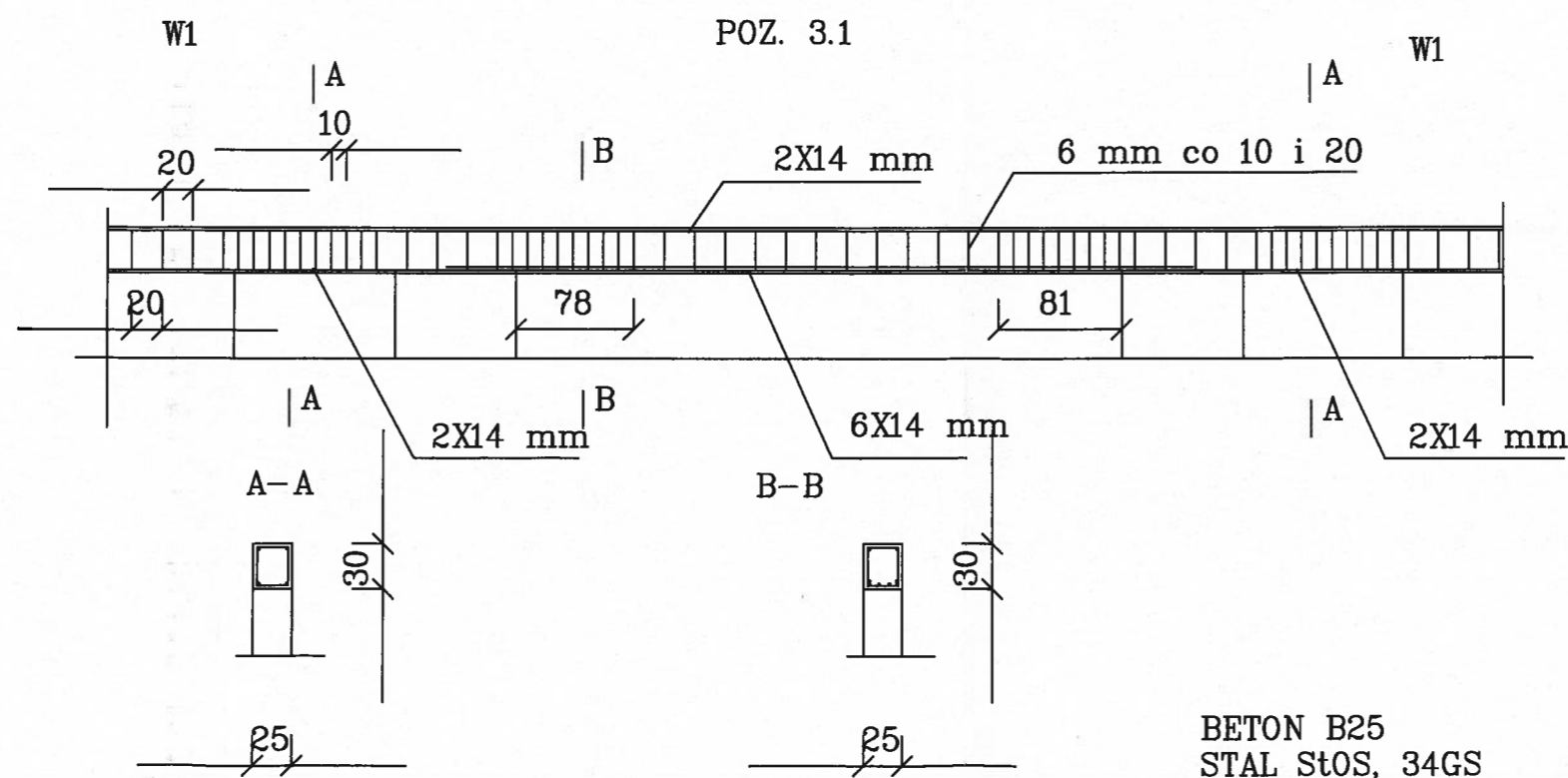
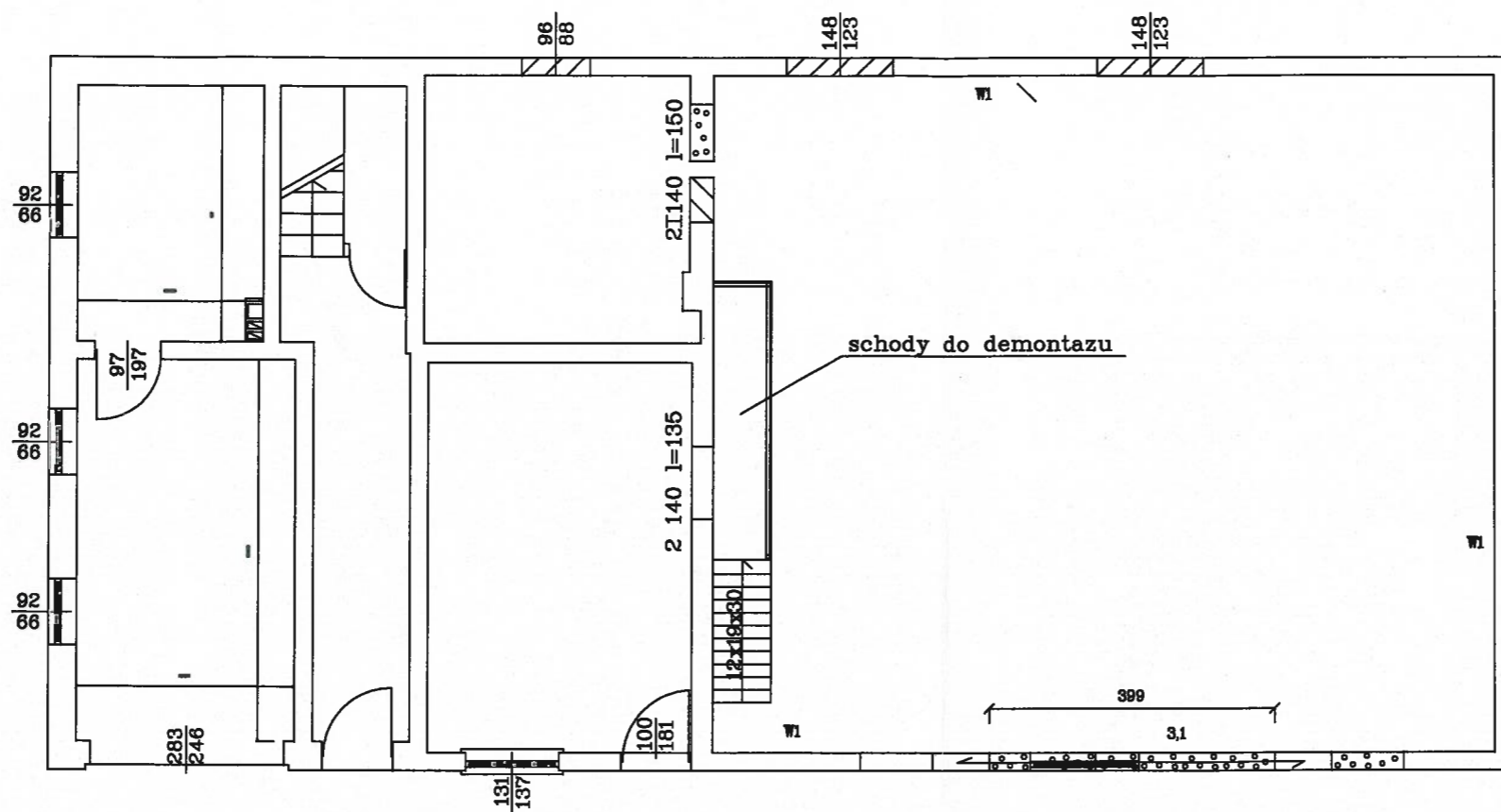

▨ ZAMUROWANIA
◻ WYBURZENIA

jednostka projektowa: PPHU "DOMATOR" J. Mikolajczyk ul. Chelmonskiego 9, 62-800 Kalisz tel. 695 409 728		
ZADANIE	PRZEBUDOWA I ZMIANA SPOSOBU UZYTKOWANIA CZESCI ISTNIEJACEGO BUDYNKU OCHOTNICZEJ STRAZY POZARNEJ Z PRZEZNACZENIEM POWSTALYCH POMIESZCZEN NA CELE SWIETLICY WIEJSKIEJ	
TEMAT RYS.	KONSTRUKCJA PRZYZIEMIA	
INWESTOR	GMINA BRZEZINY	data 12.2017
OBIEKT	BUDYNEK OSP Z POMIESZCZENIEM SWIETLICY WIEJSKIEJ	skala 1:100
ADRES	PRZYSTAJNIA KOLONIA dzialka nr 416/1, 416/2 obr. Przystajnia Kolonia	rys.nr 1K
STADIUM	PROJEKT BUDOWLANO-WYKONAWCZY	
BRANZA	KONSTRUKCJA	
KONSTRUKCJA PROJEKTANT	mgr inż. M. Marek Magnuszewski uprawn. projektant w specjalności konstrukcyjnej nr upr. UAN 7342-39/92	[Signature]
KONSTRUKCJA SPRAWDZAJĄCY	mgr inż. Ryszard Cyrulewski uprawn. projektant w specjalności konstrukcyjnej nr upr. GT-8388/174/77	

istniejący dach bez zmian

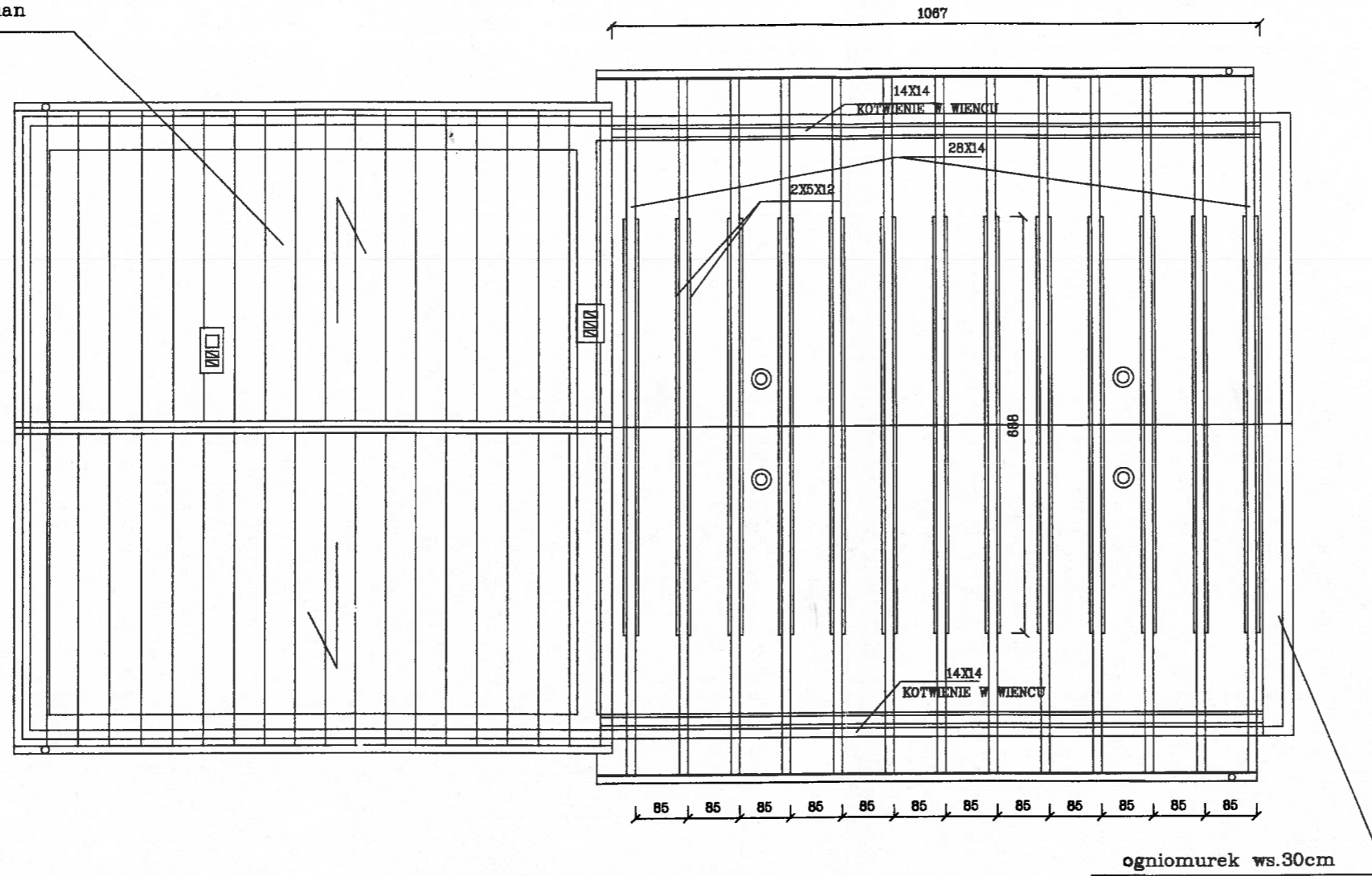

ZESTAWIENIE DREWNA

PROFIL	DLUGOSC	ILOSC	OBJETOSC	OBJETOSC RAZEM
14X14	10,7	2	2,097	0,4194
28X14	6	26	0,2352	6,115
5X12	6,88	26	0,006	1,073
RAZEM				7,6074 m ³

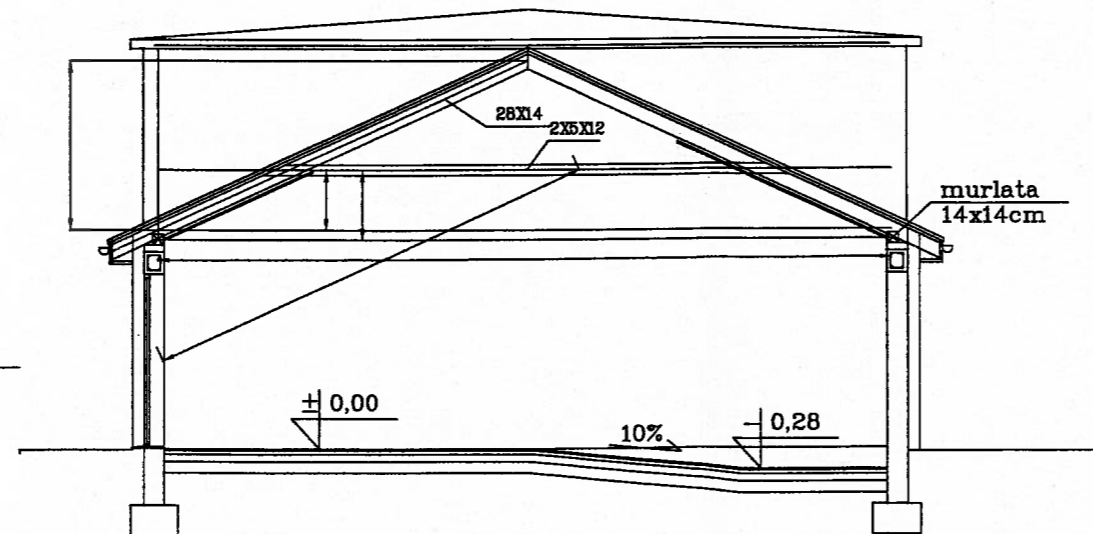

jednostka projektowa: PPHU "DOMATOR" J. Mikolajczyk ul. Chelmonskiego 9, 62-800 Kalisz tel. 695 409 728		
ZADANIE	PRZEBUDOWA I ZMIANA SPOSOBU UZYTEKOWANIA CZESCI ISTNIEJACEGO BUDYNKU OCHOTNICZEJ STRAZY POZARNEJ Z PRZEZNACZENIEM POWSTALYCH POMIESZCZEN NA CELE SWIETLICY WIEJSKIEJ	
TEMAT RYS.	RZUT I PRZEKROJ WIEZBY	
INWESTOR	GMINA BRZEZINY	data 12.2017
OBIEKT	BUDYNEK OSP Z POMIESZCZENIEM SWIETLICY WIEJSKIEJ	skala 1:100
ADRES	PRZYSTAJNIA KOLONIA dzialka nr 418/1, 418/2 obr. Przystajnia Kolonia	ryc.nr 2K
STADIUM	PROJEKT BUDOWLANO-WYKONAWCZY	
BRANZA	KONSTRUKCJA	
KONSTRUKCJA PROJEKTANT	mgr inż arch M. Marek Magnuszewski uprawn. projektant w specjalności konstrukcyjnej nr upr. UAN 7342-39/92	y y
KONSTRUKCJA SPRAWDZAJACY	mgr inż Ryszard Cyrulewski uprawn. projektant w specjalności konstrukcyjnej nr upr. GT-8388/174/77	