

MAPA DO CELÓW PROJEKTOWYCH

Oznaczenie kancelaryjne zgłoszenia pracy geodezyjnej	GK.6640.2812.2017
Nazwa miejscowości	Przystajnia Kolonia
Identyfikator i nazwa jednostki ewidencyjnej	300702_2 - Brzeziny
Identyfikator i nazwa obrębu ewidencyjnego	0015 Przystajnia Kolonia 0019 Świerczyna
Skala mapy	1:500
Sekcja mapy zasadniczej	6.159.22.20.3.4 6.159.22.25.1.2
Nazwa układu współrzędnych prostokątnych płaskich	2000 sfera 6
Nazwa układu wysokości	Kronstadt 86
Oznaczenie granic obszaru, który był przedmiotem aktualizacji	-----
Informacje o służebnościach gruntowych mających wpływ na zagospodarowanie gruntów, zlokalizowanych w granicach projektowanej inwestycji	Mapę wykonano bez ustalenia służebności
Data opracowania mapy	24.10.2017
Usługi Geodezyjne Jerzy Pałaś ul. Kaliska II 62-874 Brzeziny	GEODETA Jerzy Pałaś ul. Kaliska II 62-874 Brzeziny
imię i nazwisko lub nazwa podmiotu	4908 [podpis]
imię i nazwisko geodety uprawnionego	nr uprawnień i podpis geodety

Poważcza się, że niniejszy dokument został opracowany w wyniku prac geodezyjnych i kartograficznych, których rezultaty zawiera operat techniczny wpisany do ewidencji materiałów państwowego zasobu geodezyjnego i kartograficznego	Organ prowadzący państwowy zasób geodezyjny i kartograficzny	STAROSTA KALISKI
	Identyfikator ewidencyjny materiału zasobu - operatu technicznego	P.3007.2017.0004
Data wpisania operatu technicznego do ewidencji materiałów zasobu	imię, nazwisko i podpis osoby reprezentującej organ	10. LIS. 76 [podpis]
Znaki geodezyjne urządzenia zabezpieczające te znaki oraz budowle trianгуlacyjne podlegają ochronie		

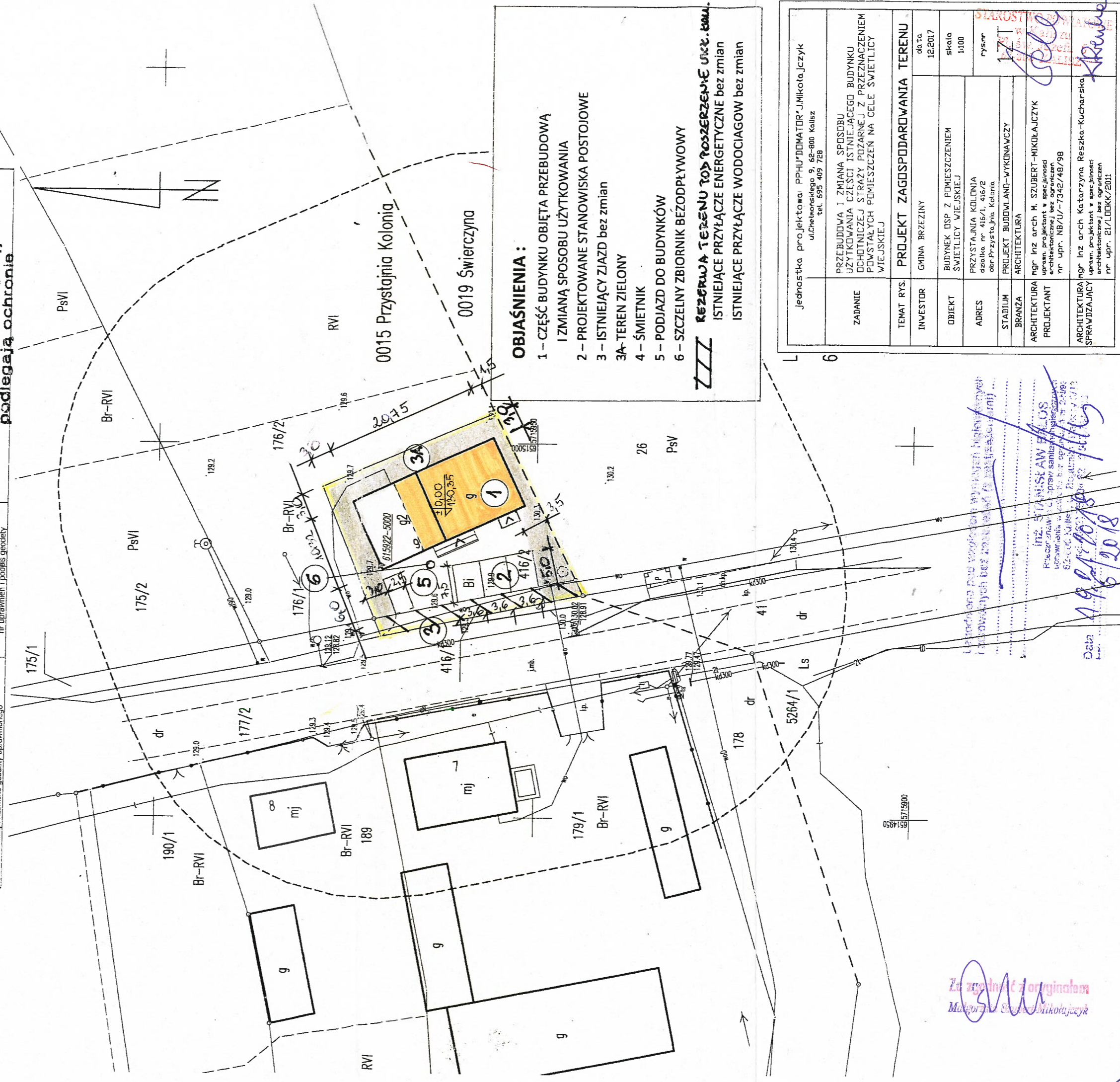

OBJAŚNIENIA :

- 1 - CZĘŚĆ BUDYNKU OBJĘTA PRZEBUDOWĄ I ZMIANĄ SPOSOBU UŻYTKOWANIA
 - 2 - PROJEKTOWANE STANOWISKA POSTOJOWE
 - 3 - ISTNIEJĄCY ZJAZD bez zmian
 - 3A- TEREN ZIELONY
 - 4 - ŚMIETNIK
 - 5 - PODJAZD DO BUDYNKÓW
 - 6 - SZCZELNY ZBIORNIK BÉZODPŁYWOWY
- ||||| REZERWA TERENU TOP POSZERZENIE UKŁ. KAN. ISTNIEJĄCE PRZYŁĄCZE ENERGETYCZNE bez zmian
ISTNIEJĄCE PRZYŁĄCZE WODOCIĄGOW bez zmian

Jednostka projektowa: PPHU-DOMATOR J.Mikola Jczyk ul.Chełmńskiego 9, 62-800 Kalisz tel. 695 409 728	
ZADANIE	PRZEBUDOWA I ZMIANA SPOSOBU UŻYTKOWANIA CZĘŚCI ISTNIEJĄCEGO BUDYNKU DCHOTNICZEJ STRAZY POŻARNEJ Z PRZEZNACZENIEM POWSTAŁYCH PMIESZCZEN NA CELE ŚWIETLICY WIEJSKIEJ
TEMAT RYS.	PROJEKT ZAGOSPODAROWANIA TERENU
INWESTOR	GMINA BRZEZINY
OBIEKT	BUDYNEK DSP Z PMIESZCZENIEM ŚWIETLICY WIEJSKIEJ
ADRES	PRZYSTAJNIA KOLONIA działka nr 416/1, 416/2 obr.Przystajnia Kolonia
STADIUM	PROJEKT BUDOWLANO-WYKONAWCZY
BRANŻA	ARCHITEKTURA
ARCHITEKTURA PROJEKTANT	mgr inż arch M. SZUBERT-MIKOLAJCZYK uprawn. projektant w specjalności architektonicznej bez ograniczeń nr upr. NB/U/-7342/48/98
ARCHITEKTURA SPRAWDZAJĄCY	mgr inż arch Katarzyna Reszka-Kucharska uprawn. projektant w specjalności architektonicznej bez ograniczeń nr upr. 21/LDOKK/2011
data	12.2017
skala	1:100
rysownik	[podpis]



inż. STANISŁAW PAŁAŚ
Pracownia Projektowa i Prace Samodzielne
ul. Kaliska II, 62-874 Brzeziny
62-800 Kalisz, tel. 695 409 728
Data: 16/10/2018

Legenda: 1 - część budynku objęta przebudową i zmianą sposobu użytkowania; 2 - projektowane stanowiska postojowe; 3 - istniejący zjazd bez zmian; 3A - teren zielony; 4 - śmietnik; 5 - podjazd do budynków; 6 - szczelny zbiornik bezodpływowy.

Legenda: 1 - część budynku objęta przebudową i zmianą sposobu użytkowania; 2 - projektowane stanowiska postojowe; 3 - istniejący zjazd bez zmian; 3A - teren zielony; 4 - śmietnik; 5 - podjazd do budynków; 6 - szczelny zbiornik bezodpływowy.

Za zgodność z oryginałem
Mikołajczyk

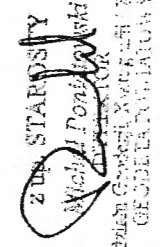
MAPA DO CELÓW PROJEKTOWYCH

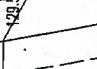
Oznaczenie kancelaryjne zgłoszenia pracy geodezyjnej	GK.6640.2812.2017	Organ prowadzący państwowy zasób geodezyjny i kartograficzny	STAROSTA KALISKI
Nazwa miejscowości	Przystajnia Kolonia	Identyfikator ewidencyjny materiału zasobu - operatu technicznego	P.3007.2017.2034
Identyfikator i nazwa jednostki ewidencyjnej	300702_2 - Brzeziny	Data wpisania operatu technicznego do ewidencji materiałów zasobu	10.LIS.76.
Identyfikator i nazwa obszaru ewidencyjnego	0015 Przystajnia Kolonia 0019 Świerczyna	imię, nazwisko i podpis osoby reprezentującej organ	 Z Urzędu Starosty Województwa Łódzkiego Wydział Geodezji, Kartografii i Maszyn Geodezyjno-Kartograficzny
Skala mapy	1:500	Znaki geodezyjne	
Sekcja mapy zasadniczej	6.159.22.20.3.4	urządzenie zabezpieczające te znaki oraz budowlę triangulacyjną podlegającą ochronie	
Nazwa układu współrzędnych prostokątnych płaskich	6.159.22.25.1.2		
Nazwa układu wysokości	2000 strefa 6		
Oznaczenie granic obszaru, który był przedmiotem aktualizacji	Kronstadt 86		
Informacje o służebnościach gruntowych mających wpływ na zagospodarowanie gruntów, zlokalizowanych w granicach projektowanej inwestycji	Mapę wykonano bez ustalenia służebności		
Data opracowania mapy	24.10.2017		
Usługi Geodezyjne Jerzy Palas ul. Kaliska 11 62-874 Brzeziny	4908  nr uprawnień i podpis geodety		
imię i nazwisko lub nazwa podmiotu	GEODETA Jerzy Palas ul. Kaliska 11 62-874 Brzeziny CZŁONKOWY Stowarzyszenia "Pracownicy Geodezyjno-Kartograficzni" podpis osoby reprezentującej podmiot		
imię i nazwisko geodety uprawnionego	 nr uprawnień i podpis geodety		

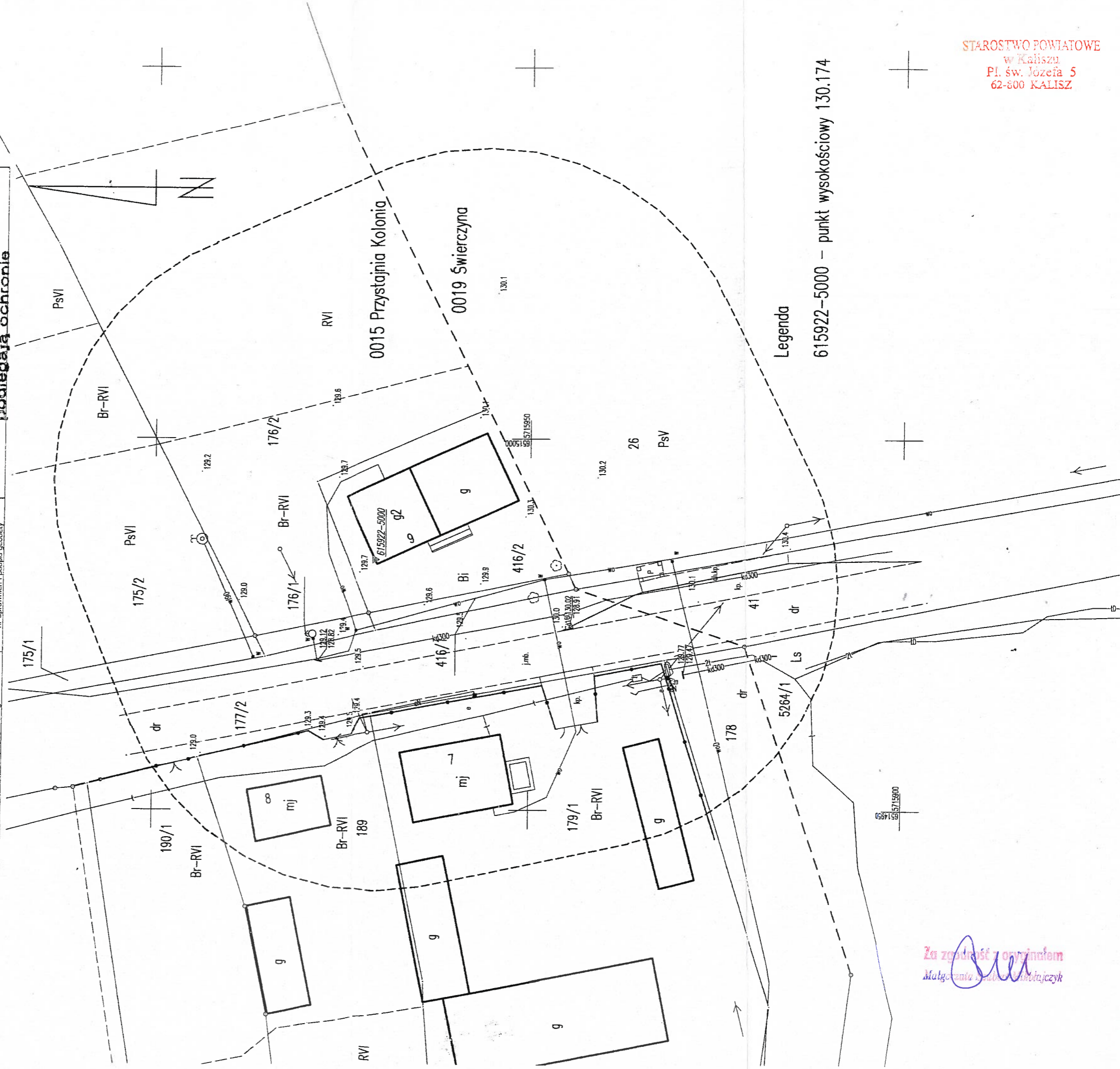

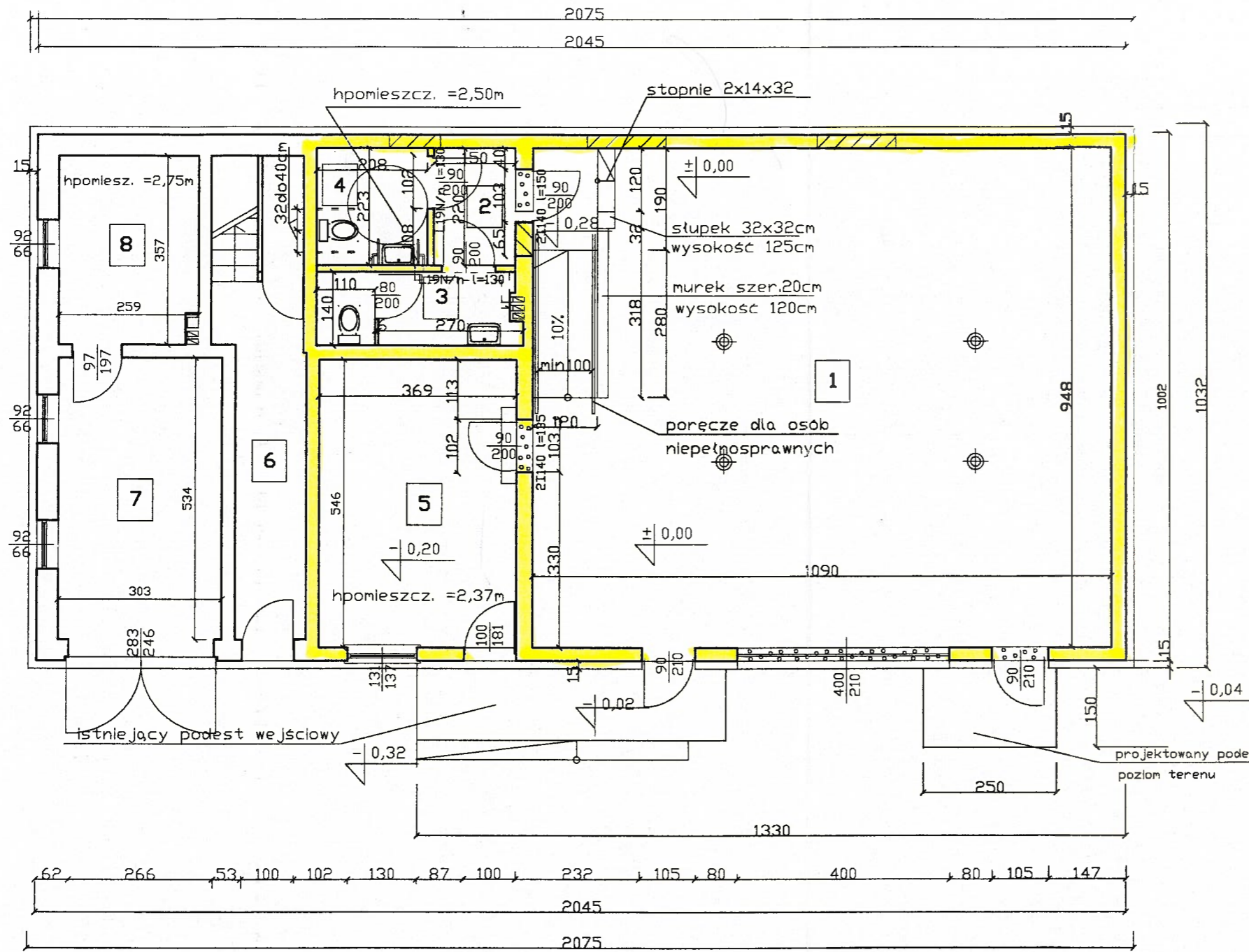

ZESTAWIENIE POWIERZCHNI UŻYTKOWYCH	
POMIESZCZENIA ŚWIETLICY	
1	SALA ŚWIETLICY WIEJSKIEJ 103,33 m ²
2	PRZEDSIÓNEK WC 3,30 m ²
3	WC męskie 5,32 m ²
4	WC damskie i niepełnosprawni 4,62 m ²
5	POMIESZCZENIE MAGAZYNOWE 20,13 m ²
RAZEM POMIESZCZENIA ŚWIETLICY 136,70 m ²	
POZOSTAŁE POMIESZCZENIA	
6	KOMUNIKACJA poza zakresem opracowania 9,58 m ²
7	GARŻ poza zakresem opracowania 16,18 m ²
8	ISTNIEJĄCA KOTŁOWNIA bez zmian 9,13 m ²
RAZEM POZOSTAŁE POMIESZCZENIA 34,89 m ²	

- ZAMUROWANIA
- WYBURZENIA
- POMIESZCZENIA OBJĘTE OPRACOWANIEM
- POMIESZCZENIA POZA ZAKRESEM OPRACOWANIA

Jednostka projektowa: PPHU "DOMATOR" JMikotajczyk ul. Chelmońskiego 9, 62-800 Kalisz tel. 695 409 728		
ZADANIE	PRZEBUDOWA I ZMIANA SPOSOBU UŻYTKOWANIA CZĘŚCI ISTNIEJĄCEGO BUDYNKU OCHOTNICZEJ STRAŻY POŻARNEJ Z PRZEZNACZENIEM POWSTAŁYCH POMIESZCZEŃ NA CELE ŚWIETLICY WIEJSKIEJ	
TEMAT RYS.	RZUT PRZYZIEMIA	
INWESTOR	GMINA BRZEZINY	data 12.2017
OBIEKT	BUDYNEK OSP Z POMIESZCZENIEM ŚWIETLICY WIEJSKIEJ	skala 1:100
ADRES	PRZYSTAJNIA KOLONIA działka nr 416/1, 416/2 obr. Przystajnia Kolonia	rys. nr 1
STADIUM	PROJEKT BUDOWLANO-WYKONAWCZY	
BRANZA	ARCHITEKTURA	
ARCHITEKTURA PROJEKTANT	mgr inż arch M. SZUBERT-MIKOŁAJCZYK uprawn. projektant w specjalności architektonicznej bez ograniczeń nr upr. NB/U/-7342/48/98	<i>All</i>
ARCHITEKTURA SPRAWDZAJĄCY	mgr inż arch Katarzyna Reszka-Kucharska uprawn. projektant w specjalności architektonicznej bez ograniczeń nr upr. 21/L00KK/2011	<i>Kucharska</i>

Uzgodniono pod względem wynergi higienicznych i zdrowotnych bez zastrzeżeń (z zastrzeżeniami)

inż. STANISŁAW BALOS
Polecenie do spraw sanitarnohigienicznych
uzupełniono w zakresie biurowym nr 2-1143
62-800 Kalisz, ul. Boguszyńskiego 11
tel. (69) 409 728 lub 69 409 728, fax 409 409

Data 19.07.2018
Lp. 6/2018

STA. POWIATOWE
Kalisz
Pl. św. Józefa 5
62-800 KALISZ

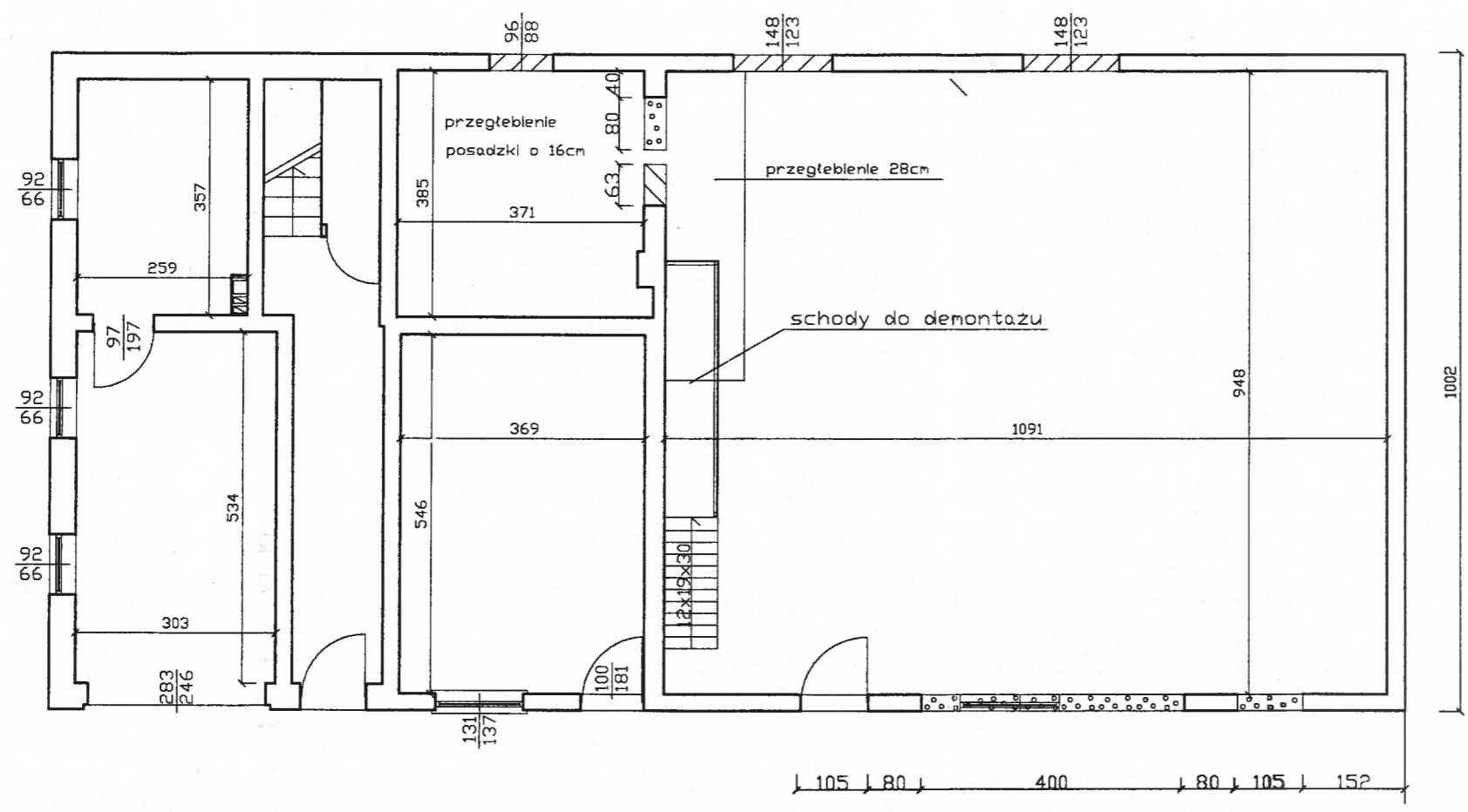

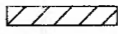
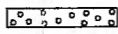
 ZAMUROWANIA
 WYBURZENIA

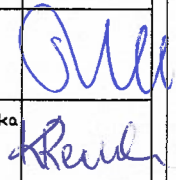
Jednostka projektowa: PPHU "DOMATOR" J. Mikolajczyk ul. Chelmonskiego 9, 62-800 Kalisz tel. 695 409 728		
ZADANIE	PRZEBUDOWA I ZMIANA SPOSOBU UŻYTKOWANIA CZĘŚCI ISTNIEJĄCEGO BUDYNKU DCHOTNICZEJ STRAZY POŻARNEJ Z PRZEZNACZENIEM POWSTAŁYCH POMIESZCZEŃ NA CELE ŚWIETLICY WIEJSKIEJ	
TEMAT RYS.	RZUT PRZYZIEMIA - zamurowania i wyburzenia	
INWESTOR	GMINA BRZEZINY	data 12.2017
OBIEKT	BUDYNEK DSP Z POMIESZCZENIEM ŚWIETLICY WIEJSKIEJ	skala 1:100
ADRES	PRZYSTAJNIA KOLONIA działka nr 416/1, 416/2 obr. Przystajnia Kolonia	rys.nr 2
STADIUM	PROJEKT BUDOWLANY	
BRANŻA	ARCHITEKTURA	
ARCHITEKTURA PROJEKTANT	mgr inż arch M. SZUBERT-MIKOŁAJCZYK uprawn. projektant w specjalności architektonicznej bez ograniczeń nr upr. NB/U/-7342/48/98	
ARCHITEKTURA SPRAWDZAJĄCY	mgr inż arch Katarzyna Reszka-Kucharska uprawn. projektant w specjalności architektonicznej bez ograniczeń nr upr. 21/LDDKK/2011	

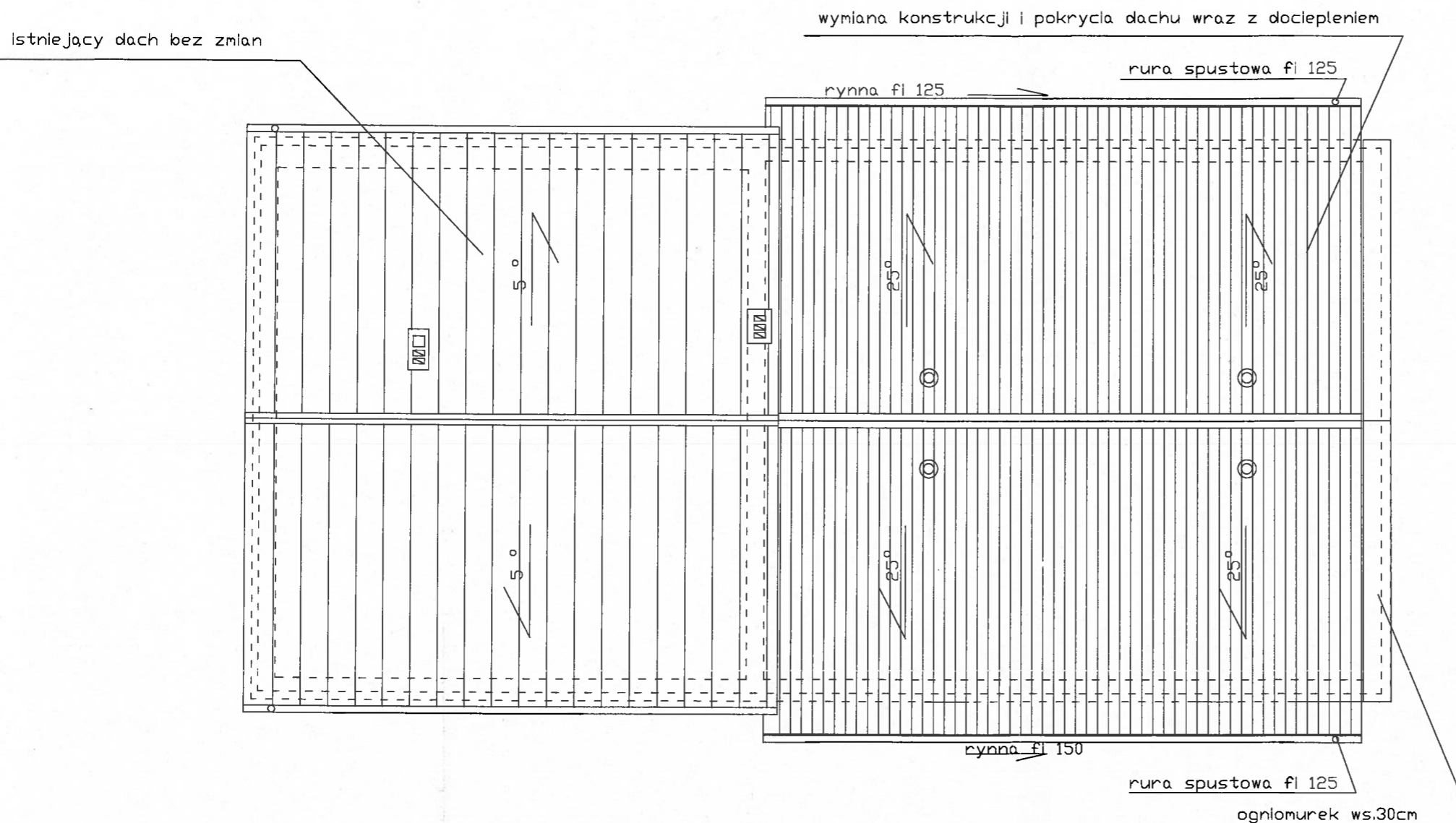

Jednostka projektowa: PPHU "DOMATOR" J. Mikolajczyk ul. Chelmonskiego 9, 62-800 Kalisz tel. 695 409 728		
ZADANIE	PRZEBUDOWA I ZMIANA SPOSOBU UŻYTKOWANIA CZĘŚCI ISTNIEJĄCEGO BUDYNKU OCHOTNICZEJ STRAŻY POZARNEJ Z PRZEZNACZENIEM POWSTAŁYCH POMIESZCZEŃ NA CELE ŚWIETLICY WIEJSKIEJ	
TEMAT RYS.	RZUT DACHU	
INWESTOR	GMINA BRZEZINY	data 12.2017
OBIEKT	BUDYNEK OSP Z POMIESZCZENIEM ŚWIETLICY WIEJSKIEJ	skala 1:100
ADRES	PRZYSTAJNIA KOLONIA działka nr 416/1, 416/2 obr. Przystańka Kolonia	rys.nr 3
STADIUM	PROJEKT BUDOWLANO-WYKONAWCZY	
BRANŻA	ARCHITEKTURA	
ARCHITEKTURA PROJEKTANT	mgr inż arch M. SZUBERT-MIKOŁAJCZYK uprawn. projektant w specjalności architektonicznej bez ograniczeń nr upr. NB/U/-7342/48/98	<i>Mue</i>
ARCHITEKTURA SPRAWDZAJĄCY	mgr inż arch Katarzyna Reszka-Kucharska uprawn. projektant w specjalności architektonicznej bez ograniczeń nr upr. 21/LODKK/2011	<i>Kreska</i>

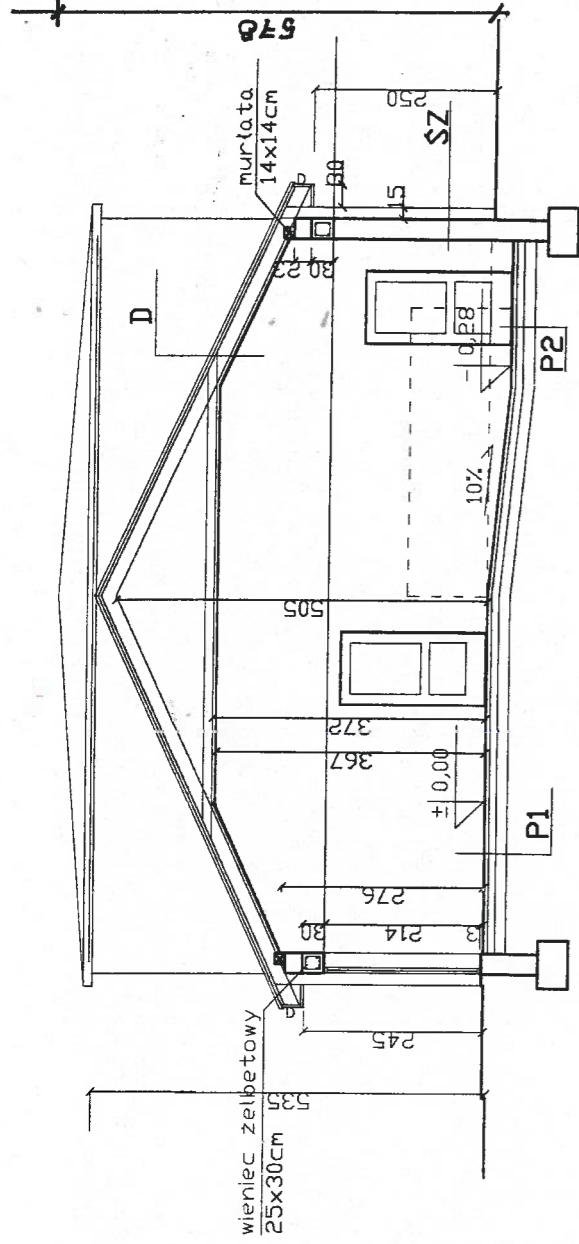

DACH	blacha dachówkowa w kolorze grafitowym łaty 5x5cm kontrłaty 3x5cm wiatroizolacja (folia wysokoparoprzepuszczalna) krokwie 28x14cm wełna mineralna między krokiewiami 20cm paroizolacja profile systemowe do płyt g-k płyta g-k ognioodporna w części ze sikosami sufit kasetonowy podwieszany w części poziomej
-------------	--

PODŁOGA NA GRUNCIE	płytki ceramiczne 2cm wylewka betonowa zbrojona siatką z drutu rdz/łbcn gr. 6cm folia Izolacyjna P2 styropian twardej EPS100 gr.10cm 2x papa podkładowa termozgrzewalna lub fol. izol. płyta betonowa C12/15 gr.15cm plesek ubity warstwami 15cm grunt rodzimy
---------------------------	---

SCIANA ZEWNĘTRZNA	tynk silikatowy styropian EPS70-040 FASADA gr.15cm mur z pustaka ceramicznego 25cm tynk wewnętrzny SZ
--------------------------	--

ISTNIEJĄCA PODŁOGA NA GRUNCIE	płytki ceramiczne 2cm wylewka śmopozłomująca istniejące warstwy posadzki P1
--------------------------------------	---

Jednostka projektowa: PPHU "DOMATOR" J.Mikolajczyk ul.Chełmińskiego 9, 62-800 Kalisz tel. 695 409 728	
ZADANIE	PRZEBUDOWA I ZMIANA SPOSOBU UŻYTKOWANIA CZĘŚCI ISTNIEJĄCEGO BUDYNKU DCHOTNICZEJ STRAŻY POŻARNEJ Z PRZEZNACZENIEM POWSTAŁYCH POMICZCZEN NA CELE ŚWIETLICY WIEJSKIEJ
TEMAT RYS.	PRZEKRÓJ A-A
INWESTOR	GMINA BRZEZINY data 12.2017
OBIEKT	BUDYNEK DSP Z POMICZCZENIEM ŚWIETLICY WIEJSKIEJ skala 1:100
ADRES	PRZYSTAJNIA KOLONIA działka nr 416/1, 416/2 obr.Przystajnia Kolonia rys.nr 4
STADIUM	PROJEKT BUDOWLANO-WYKONAWCZY
BRANŻA	ARCHITEKTURA
ARCHITEKTURA PROJEKTANT	mgr Inż arch M. SZUBERT-MIKOLAJCZYK uprawn. projektant w specjalności architektonicznej bez ograniczeń nr upr. NB/U/-7342/48/98 data 12.2017
ARCHITEKTURA SPRAWDZAJĄCY	mgr Inż arch Katarzyna Reszka-Kucharska uprawn. projektant w specjalności architektonicznej bez ograniczeń nr upr. 21/LODKK/2011 data 12.2017

STAROSTWO POWIATOWE
 w Kaliszu
 Pl. św. Józefa 5
 62-800 KALISZ

Istniejące pokrycie bez zmian

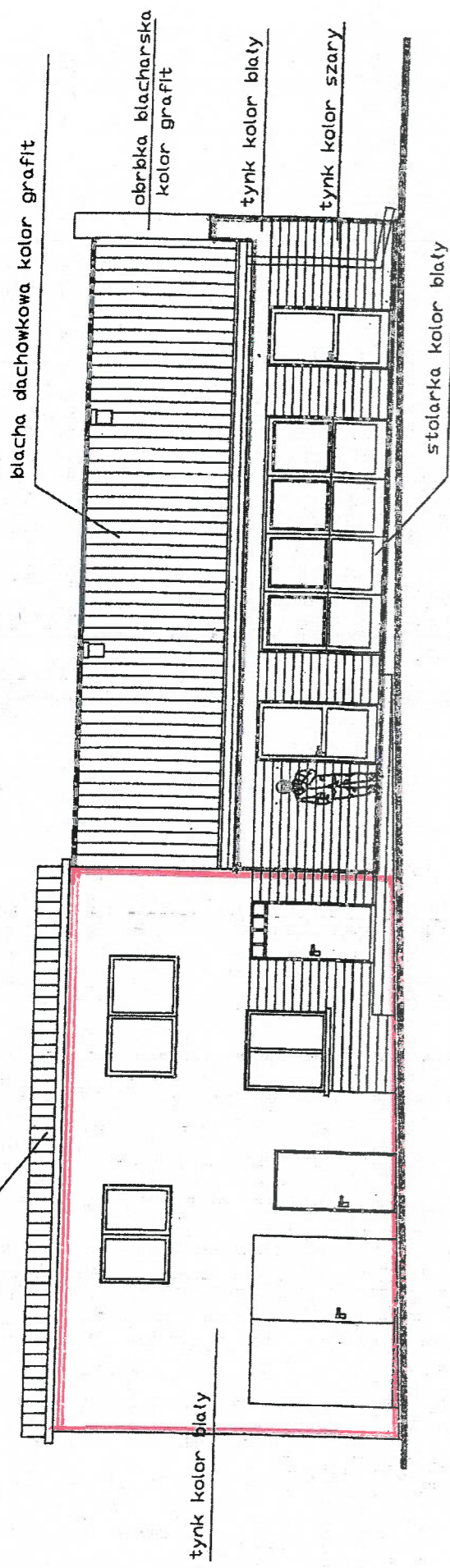

POWIERSZCZYNIA ŚCIANY FRONTOWEJ DO DOCIEPLENIA



ARCHITECT
mgr inż. MAREK SZUBERT-MIKOŁAJCZYK
ul. Chęcińskiego 9, 62-800 Kalisz
tel. 695 409 768

ARCHIWENT
mgr inż. Katarzyna Rzeszka-Kucharska
ul. Chęcińskiego 9, 62-800 Kalisz
tel. 695 409 768

URZĄDZYSTWO POWIATOWE
w Kaliszu
Pl. św. Józefa 5
62-800 Kalisz

Jednostka projektowa: PPHU "DAMATOR" J. Mikołajczyk ul. Chęcińskiego 9, 62-800 Kalisz tel. 695 409 768		data 12.2017
ZADANIE PRZEBUDOWA I ZMIANA SPOSOBU UŻYTKOWANIA CZĘŚCI ISTNIEJĄCEGO BUDYNKU DOKONANIE STRAZY POZARNEJ Z PRZEZNACZENIEM POWSTAŁYCH POMIESZCZENI NA CELE ŚWIETLICY WIEJSKIEJ	skala 1:100	
TEMAT RYS. ELEWACJA FRONTOWA	tytuł 5	
INWESTOR GMINA BRZEZINY	OBIEKT BUDYNEK DSP Z POMIESZCZENIEM ŚWIETLICY WIEJSKIEJ	
ADRES PRZYSTAJNIA KOLONIA działka nr. 16/1, 16/2 os. Przyszajna, Kolonia	STADIUM PROJEKT BUDOWLANO-WYKONAWCZY	
ARCHITEKTURA mgr inż. arch. M. SZUBERT-MIKOŁAJCZYK uprawn. projektant w specjalności architektonicznej bez ograniczeń nr upr. NB/UJ-7342/4B/98	PROJEKTANT	
ARCHITEKTURA SPRAWDZAJĄCY mgr inż. arch. Katarzyna Rzeszka-Kucharska uprawn. projektant w specjalności architektonicznej bez ograniczeń nr upr. 21/LDOKK/2011		

STAROSTWO POWIATOWE
w Kaliszu
Pl. św. Józefa 5
62-800 KALISZ

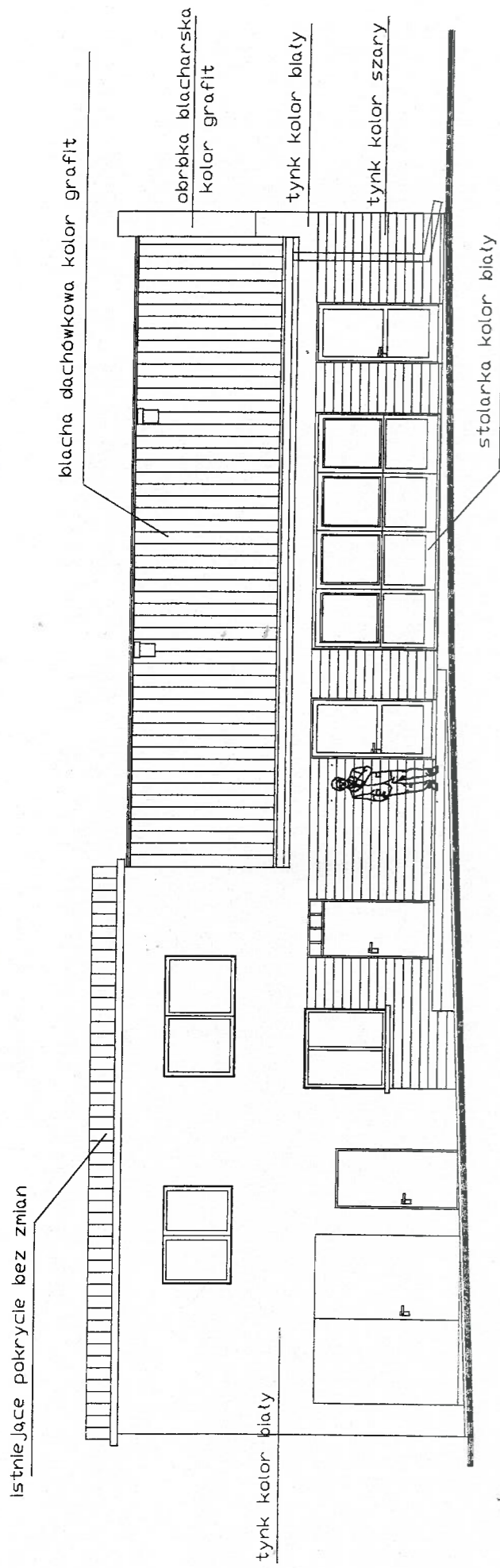

Jednostka projektowa: PPHU "DOMATOR" J. Mikota, J. Jczyk ul. Chęteńskiego 9, 62-800 Kalisz tel. 695 409 728	
ZADANIE	PRZEBUDOWA I ZMIANA SPOSOBU UŻYTKOWANIA CZĘŚCI ISTNIEJĄCEGO BUDYNKU DUCHOWNICZEJ STRAZY POZARNEJ Z PRZEZNACZENIEM POWSTAŁYCH POMIESZCZEN NA CELE ŚWIETLICY WIEJSKIEJ
TEMAT RYS.	ELEWACJA FRONTOWA
INWESTOR	GMINA BRZEZINY
DATA	12.2017
OBIEKT	BUDYNEK DSP Z POMIESZCZENIEM ŚWIETLICY WIEJSKIEJ
SKALA	1:100
ADRES	PRZYSTAJNIA KOLONIA działka nr 416/1, 416/2 obr. Przystajnia Kolonia
RYŚNIK	5
STADIUM	PROJEKT BUDOWLANO-WYKONAWCZY
BRANZA	ARCHITEKTURA
ARCHITEKTURA PROJEKTANT	mgr inż arch M. SZUBERT-MIKOŁAJCZYK uprawn. projektant w specjalności architektonicznej bez ograniczeń nr upr. NB/U/-7342/48/98
ARCHITEKTURA SPRAWDZAJĄCY	mgr inż arch Katarzyna Reszka-Kucharska uprawn. projektant w specjalności architektonicznej bez ograniczeń nr upr. 21/LDOKK/2011

blacha dachówkowa kolor grafit

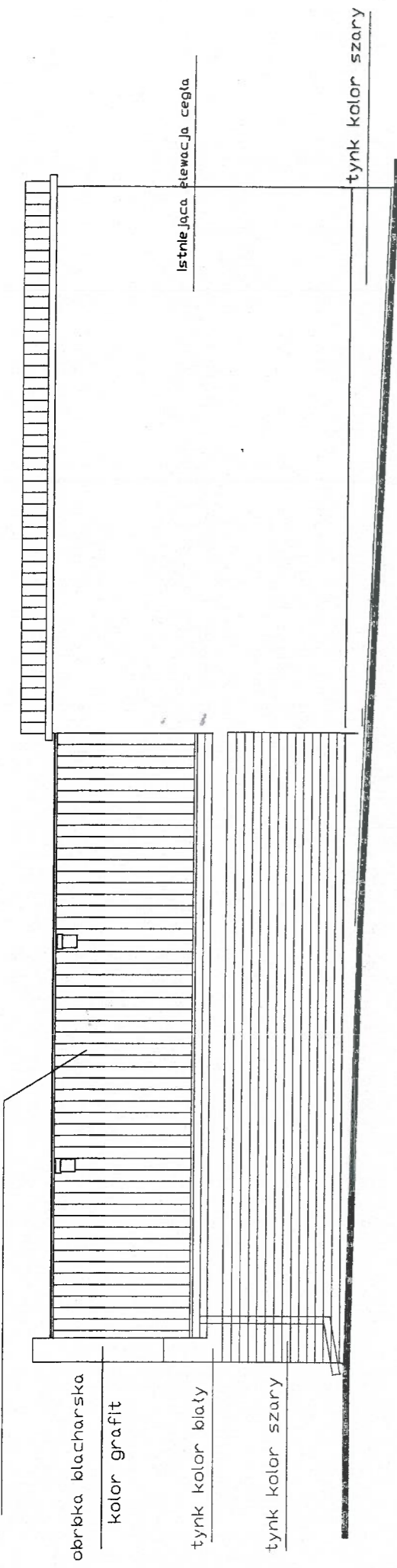

Jednostka projektowa: PPHU/DOMATOR J.Mikolajczyk ul.Chełmńskiego 9, 62-800 Kalisz tel. 635 409 728	
ZADANIE	PRZEBUDOWA I ZMIANA SPOSOBU UŻYTKOWANIA CZĘŚCI ISTNIEJĄCEGO BUDYNKU DROBNICZEJ STRAZY POŻARNEJ Z PRZEZNACZENIEM PEWISTALYCH POMIESZCZEN NA CELE ŚWIETLICY WIEJSKIEJ
TEMAT RYS.	ELEWACJA TYLNA
INWESTOR	GMINA BRZEZINY
OBJEKT	BUDYNEK DSP Z POMIESZCZENIEM ŚWIETLICY WIEJSKIEJ
ADRES	PRZYSTAJNIA KOLONIA działka nr 416/1, 416/2 obr.Przystajnia Kolonia
STADIUM	PROJEKT BUDOWLANO-WYKONAWCZY
BRANŻA	ARCHITEKTURA
ARCHITEKTURA PROJEKTANT	mgr inż arch M. SZUBERT-MIKOLAJCZYK uprawn. projektant w specjalności architektonicznej bez ograniczeń nr upr. NB/1/-7342/48/98
ARCHITEKTURA SPRAWDZAJĄCY	mgr inż arch Katarzyna Reszka-Kucharska uprawn. projektant w specjalności architektonicznej bez ograniczeń nr upr. 21/LODKK/2011
	data 12.2017
	skala 1:100
	rys.nr 6

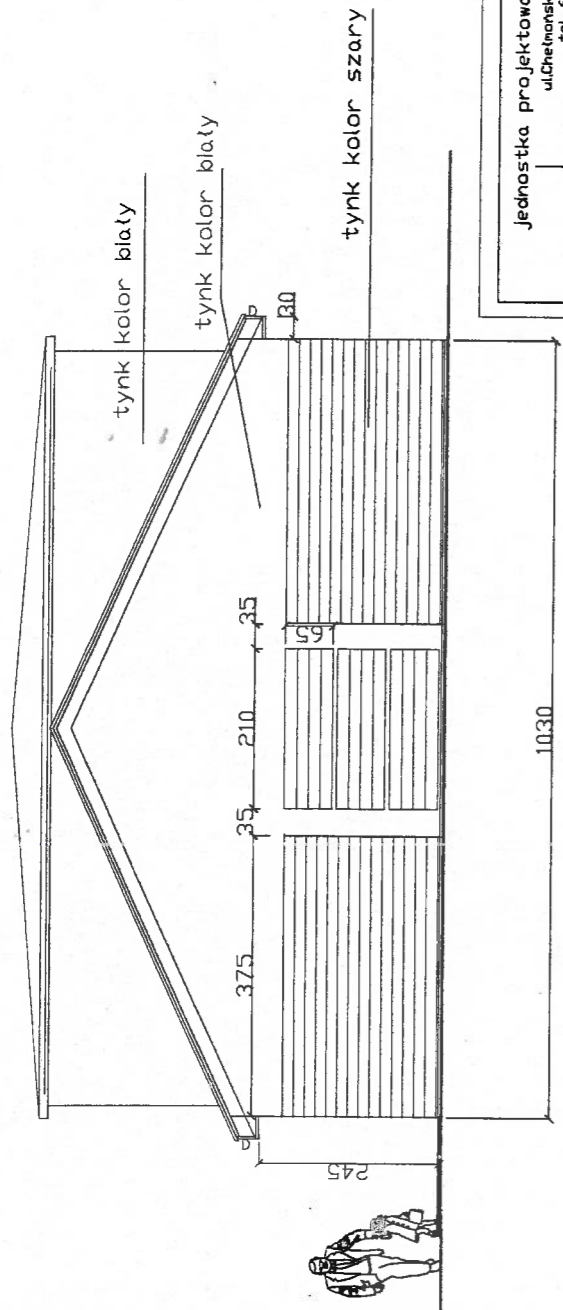

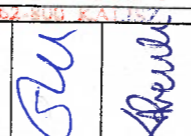
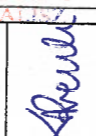
Jednostka projektowa: PPHU "DOMATOR" J. Mikota Jczyk ul. Chętnoskiego 9, 62-800 Kalisz tel. 695 409 728		data 12.2017
ZADANIE	PRZEBUDOWA I ZMIANA SPOSOBU UŻYTKOWANIA CZĘŚCI ISTNIEJĄCEGO BUDYNKU DCHOTNICZEJ STRAZY POŻARNEJ Z PRZEZNACZENIEM POWSTAŁYCH POMIESZCZEN NA CELE ŚWIETLICY WIEJSKIEJ	skala 1:100
TEMAT RYS.	ELEWACJA BOCZNA	rys nr 7
INWESTOR	GINIA BRZEZINY	
OBIEKT	BUDYNEK DSP Z POMIESZCZENIEM ŚWIETLICY WIEJSKIEJ	
ADRES	PRZYSTAJNIA KOLONIA działka nr. 416/1, 416/2 obr. Przystajnia Kolonia	
STADIUM	PROJEKT BUDOWLANO-WYKONAWCZY	
BRANŻA	ARCHITEKTURA	
ARCHITEKTURA PROJEKTANT	mgr. inż. arch. M. SZUBERT-MIKOLAJCZYK upr. projekt. spec. J. inż. arch. architektonicznej bez ograniczeń nr upr. NB/U/-7342/48/98	
ARCHITEKTURA SPRAWDZAJĄCY	mgr. inż. arch. Katarzyna Reszko-Kucharska upr. projekt. w specjalności architektonicznej bez ograniczeń nr upr. 21/LDOKK/2011	

STAROSTWO POWIATOWE
w Kaliszu
Pl. św. Józefa 5
62-800 KALISZ

schema t							
	drzwi zewnętrzne szerokość skrzydła 2140 w świetle min 90cm	drzwi zewnętrzne szerokość skrzydła 2140 w świetle min 90cm	drzwi zewnętrzne szerokość skrzydła 2140 w świetle min 90cm	drzwi zewnętrzne szerokość skrzydła 2140 w świetle min 90cm	drzwi wewnętrzne szerokość skrzydła 1030 w świetle min 90cm	drzwi wewnętrzne szerokość skrzydła 1030 w świetle min 90cm	drzwi wewnętrzne z płyty laminowanej do kabiny WC szerokość skrzydła w świetle min 80cm
wymiary zestawcze	4000x2140	1050x2140	1050x2140	1030x2050	1030x2050	1030x2050	850x2000
szerokość w świetle ościeży	4000	1050	1050	1030	1030	1030	850
wysokość w świetle ościeży	2140	2140	2140	2050	2050	2050	2000
parter	1	1 L	1 P	3P	1 L	1 P	1 P

widok okien od strony zewnętrznej
przed wykonaniem okien należy dokonać pomiaru otwoów okiennych z natury

Jednostka projektowa: PPHU'DOMATOR J.MikolaJCzyk ul.Chełmińskiego 9, 62-800 Kalisz tel. 695 409 788	
ZADANIE	PRZEBUDOWA I ZMIANA SPOSOBU UŻYTKOWANIA CZĘŚCI ISTNIEJĄCEGO BUDYNKU OCHOTNICZEJ STRAZY POŻARNEJ Z PRZEZNACZENIEM POWSTAŁYCH POMIESZCZEN NA CELE ŚWIETLICY WIEJSKIEJ
TEMAT RYS.	ZESTAWIENIE STOLARKI
INWESTOR	GINA BRZEZINY
OBIEKT	BUDYNEK DSP Z POMIESZCZENIEM ŚWIETLICY WIEJSKIEJ
ADRES	PRZYSTAJNIA KOLONIA działka nr 416/1, 416/2 obr.Przystajnia Kolonia
STADIUM	PROJEKT BUDOWLANI-WYKONAWCZY
BRANZA	ARCHITEKTURA
ARCHITEKTURA PROJEKTANT	mgr inż arch M. SZUBERT-MIKOLAJCZYK uprawn. projektant w specjalności architektonicznej bez ograniczeń nr upr. NB/U/-7342/48/98
ARCHITEKTURA SPRAWDZAJĄCY	mgr inż arch Katarzyna Reszka-Kucharska uprawn. projektant w specjalności architektonicznej bez ograniczeń nr upr. 21/LDOKK/2011
	data 12.2017
	skala 1:100
	rysunek 8

STAROSTWO POWIATOWE
w Kaliszu
Pl. św. Józefa 5
62-800 KALISZ

PPHU "DOMATOR" J. MIKOŁAJCZYK
62-800 Kalisz, ul. Chełmońskiego 9, tel.695409728

PRZEBUDOWA I ZMIANA SPOSOBU
UŻYTKOWANIA CZĘŚCI ISTNIEJĄCEGO BUDYNKU
DCHOTNICZEJ STRAZY POŻARNEJ Z PRZEZNACZENIEM
POMIĘSZCZENIA NA CELE ŚWIETLICY
WIEJSKIEJ

tytuł rysunku	RZUT PRZYZIEMIA	data	11.2017
INWESTOR	GINNA BRZEZINY	skala	1:100
OBJEKT	BUDYNEK MIESZKALNY JEDNORODZINNY	rys. nr	9
ADRES	PRZYSTAJNIA KOLONIA działka nr 416/1, 416/2 dbr. Przystajnia Kolonia		
STADIUM	INWENTARYZACJA		
BRANŻA	ARCHITEKTURA		
PROJEKTANT	mgr inż arch M. SZUBERT-MIKOŁAJCZYK uprawn. projektant w specjalności architektonicznej bez ograniczeń nr upr. NB/UJ/-7342/48/98		

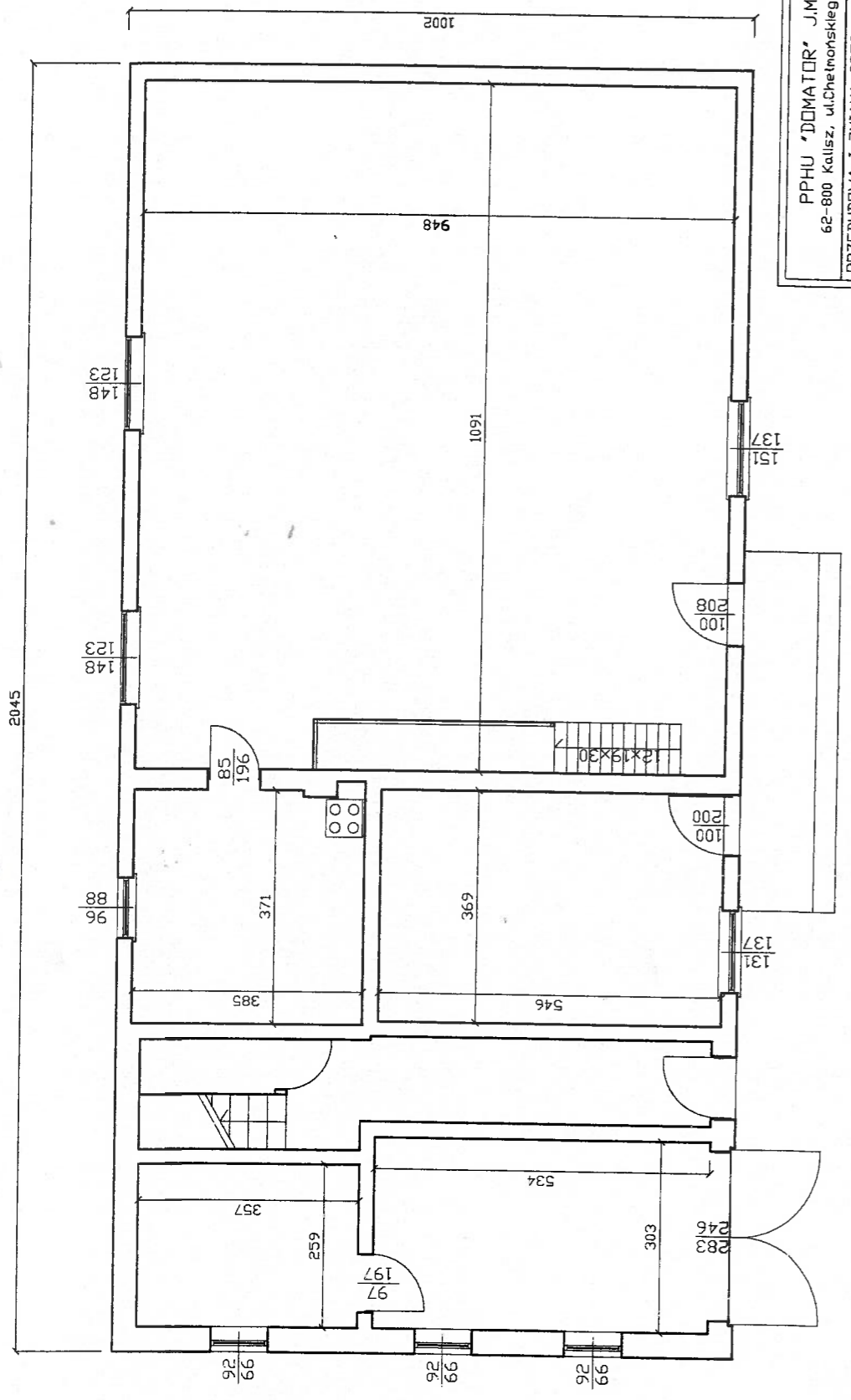

STAROSTWO POWIATOWE
w Kaliszu
Pl. św. Józefa 5
62-800 KALISZ

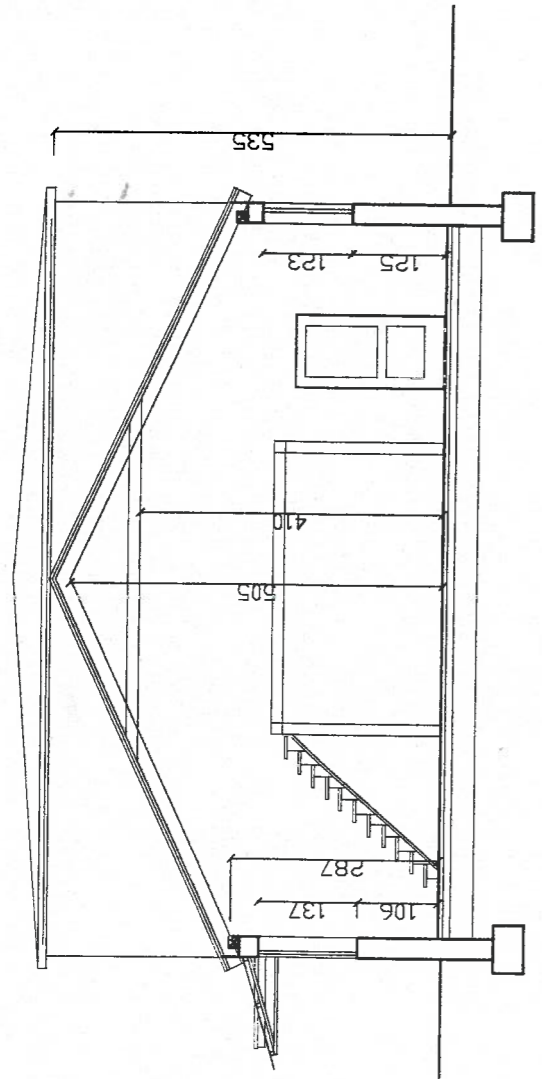

PPHU "DOMATOR" J. MIKOŁAJCZYK 62-800 Kalisz, ul. Chełmńskiego 9, tel. 695409728	
PRZEBUDOWA I ZMIANA SPOSÓBU UZYSKANIA CZĘŚCI ISTNIEJĄCEGO BUDYNKU DCHOTNICZEJ STRAŻY POZARNEJ Z PRZEZNACZENIEM POWSTAŁYCH POMIESZCZEŃ NA CELE ŚWIETLICY WIEJSKIEJ	
tytuł rysunku	PRZEKRÓJ B-B
INWESTOR	GINIA BRZEZINY
OBIEKT	BUDYNEK MIESZKALNY JEDNORODZINNY
ADRES	PRZYSTAJNIA KILDONIA działka nr. 416/1, 416/2 obr. przystajnia, Kolonia
STADIUM	INWENTARYZACJA
BRANŻA	ARCHITEKTURA
PROJEKTANT	mgr inż arch M. SZUBERT-MIKOŁAJCZYK uprawn. projektant w specjalności architektonicznej, bez ograniczeń nr upr. NB/U/-7342/48/98
data	11.2017
skala	1:100
rys. nr	10

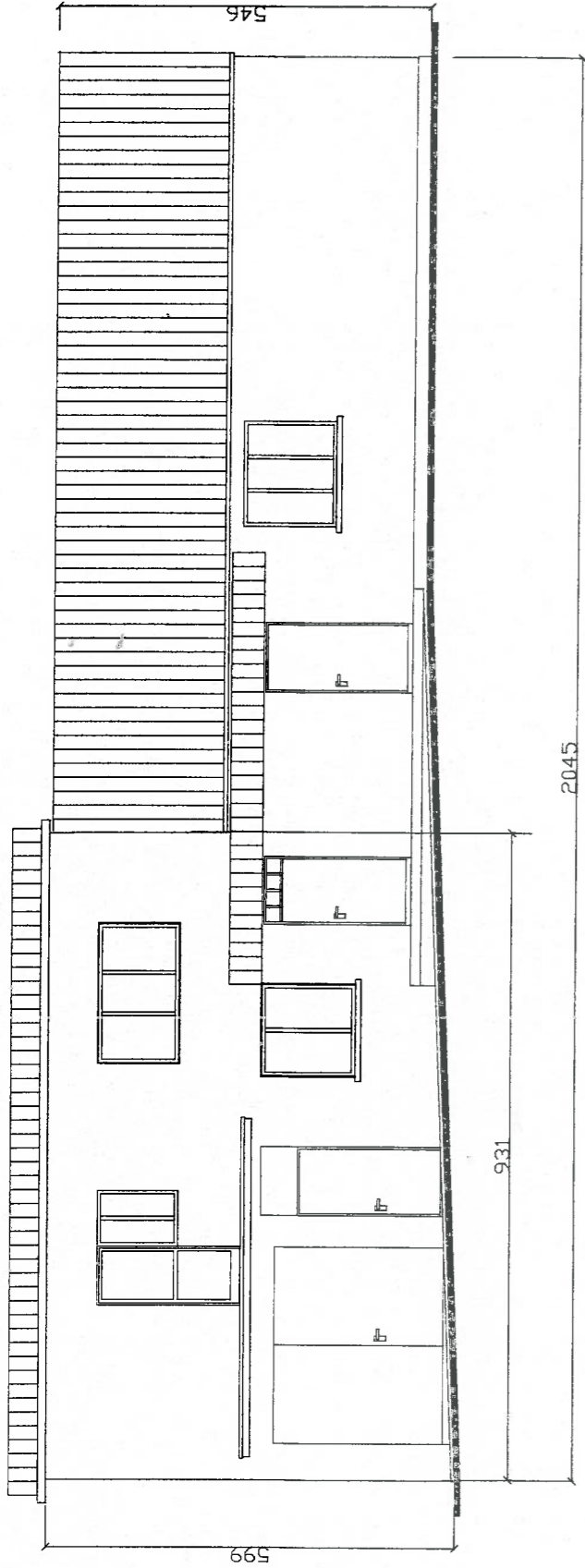

STAROSTWO POWIATOWE
w Kaliszu
Pl. św. Józefa 5
62-800 KALISZ

PPHU "DOMATOR" JMIKOLAJCZYK 62-800 Kalisz, ul. Chętnońskiego 9, tel. 695409728		data 11.2017
PRZEBUDOWA I ZMIANA SPOSOBU UŻYTKOWANIA CZĘŚCI ISTNIEJĄCEGO BUDYNKU DCHOTNICZEJ STRAZY POZARNEJ Z PRZEZNACZENIEM POWSTAŁYCH POMIESZCZEN NA CELE ŚWIETLICY WIEJSKIEJ		skala 1:100
INWESTOR	GMINA BRZEZINY	rys. nr
OBIEKT	BUDYNEK MIESZKALNY JEDNORODZINNY	11
ADRES	PRZYSTANIA KOLONIA ul. Wiosna 2 62-800 Kalisz	
STADIUM	INWENTARYZACJA	
BRANŻA	ARCHITEKTURA	
PROJEKTANT	MPR inż arch M. SZUBERT-MIKOLAJCZYK uprawn. projektant w specjalności architektonicznej bez ograniczeń nr. upr. NB/0/-/342/48/98	
tytuł rysunku ELEVACJA FRONTOWA		

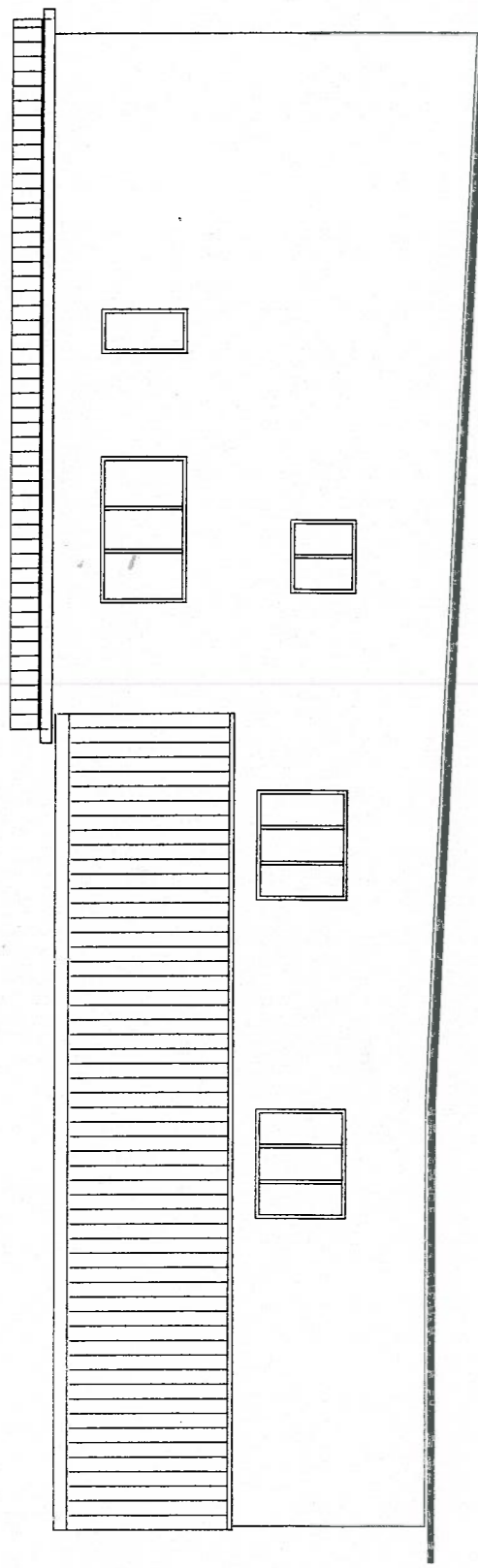

PPHU "DOMATOR" J.MIKOŁAJCZYK
62-800 Kalisz, ul.Chełmńskiego 9, tel.695409728

PRZEbudowa I ZMIANA SPOSOBU
UŻYTKOWANIA CZĘŚCI ISTNIEJĄCEGO BUDYNKU
DCHOTNICZEJ STRAZY POZARNEJ Z PRZEZNACZENIEM
POMIĘSZCZENIA NA CELE ŚWIETLICY
WIEJSKIEJ

tytuł rysunku	ELEWACJA TYLNA	data	11.2017
INWESTOR	GMINA BRZEZINY	skala	1:100
OBIEKT	BUDYNEK MIESZKALNY JEDNORODZINNY	rys. nr	12
ADRES	PRZYSTAJNIA KOLONIA obor. Przystań 10a, Kalisz		
STADIUM	INWENTARYZACJA		
BRANŻA	ARCHITEKTURA		
PROJEKTANT	mgr inż arch. M. SZUBERT-MIKOŁAJCZYK uprawn. projektant w spec. inż. architektonicznej bez ograniczeń nr upr. NB/UJ-7342/48/98		

STAROSTWO POWIATOWE
w Kaliszu

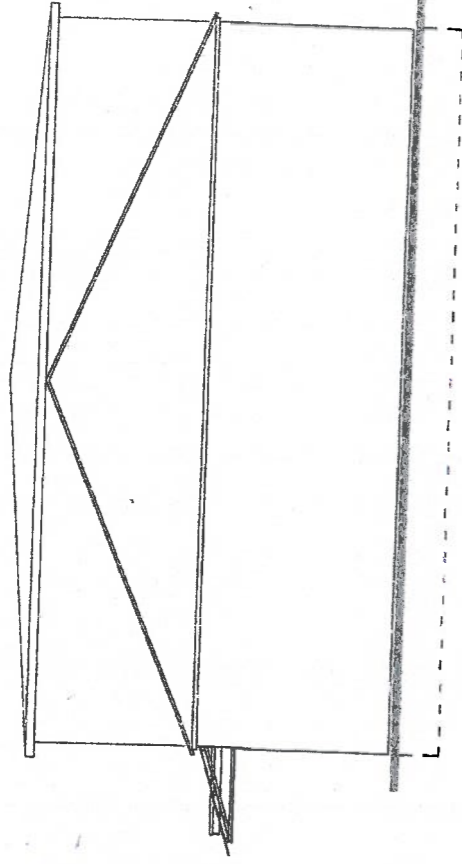
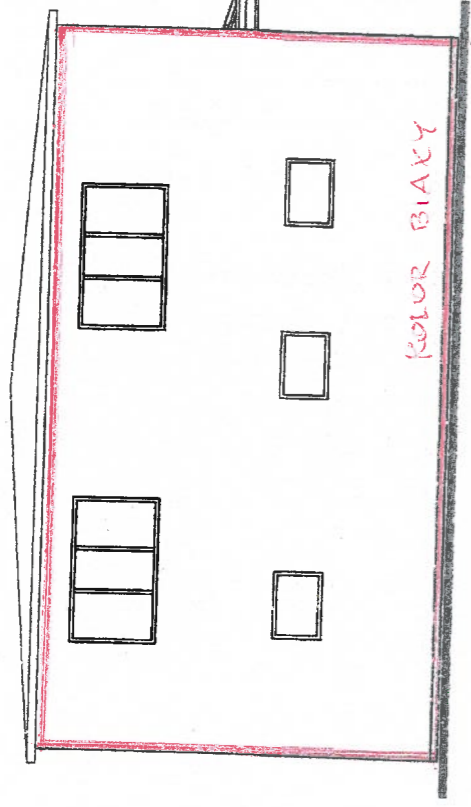

BIAŁA SZCZYTOWA
 DO DOCIEPLENIA

ARCHITEKT
 mgr inż. Małgorzata Szubert-Mikolajczyk
 62-800 Kalisz, ul. Chelmonskiego 9
 uprawnień budowlanych do projektowania
 bez wyjątków
 w specjalności architektonicznej
 nr NBI/01-7342/48/98

PPHU "DOMATOR" J. MIKOŁAJCZYK 62-800 Kalisz, ul. Chelmonskiego 9, tel. 695409728	
PRZEBUDOWA I ZMIANA SPÓSOBU UŻYTKOWANIA CZĘŚCI ISTNIEJĄCEGO BUDYNKU OCHOTNICZEJ STRAZY POŻARNEJ Z PRZEZNACZENIEM POWSTAŁYCH POMIESZCZEŃ NA CELE ŚWIETLICY WIEJSKIEJ	
tytuł projektu	ELEWACJA BOCZNA
INWESTOR	GMINA BRZEZINY
OBIEKT	BUDYNEK MIESZKALNY JEDNORODZINNY
ADRES	PRZYSTAJNIA KOLONIA działka nr 416/1, 416/2 obr. Przewoźna, gmina Kalisz
STADIUM	INWENTARYZACJA
BRANŻA	ARCHITEKTURA
PROJEKTANT	mgr inż. arch. M. SZUBERT-MIKOŁAJCZYK upraw. projektant w specjalności architektonicznej, bez ograniczeń nr upr. NB/01-7342/48/98
data	11.2017
skala	1:100
rys. nr	13

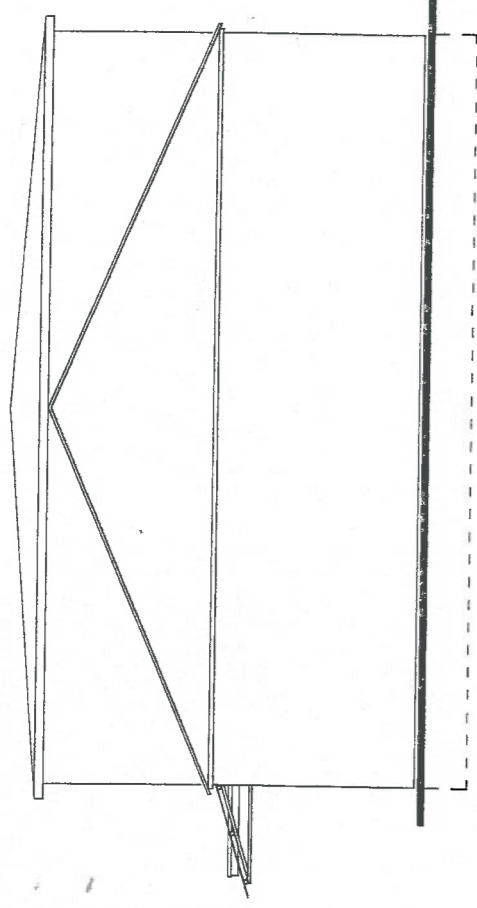
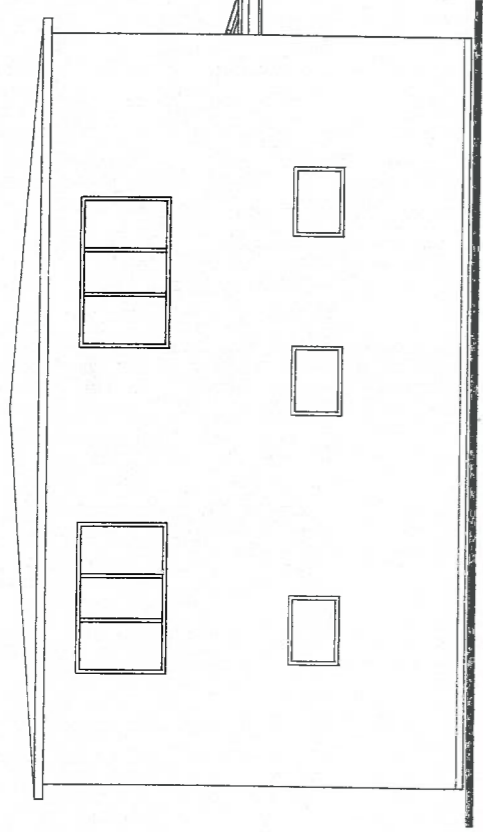

PPHU "DOMATOR" JMIKOLA JCZYK 62-800 Kalisz, ul.Chełmńskiego 9, tel.695409728		data 11.2017
PRZEBUDOWA I ZMIANA SPOSOBU UZYTEKOWANIA CZĘŚCI ISTNIEJĄCEGO BUDYNKU OCHOTNICZEJ STRAZY POŻARNEJ Z PRZEZNACZENIEM POWSTAŁYCH POMIESZCZEN NA CELE ŚWIETLIICY WIEJSKIEJ		
INWESTOR GMINA BRZEZINY	ELEWACJA BOCZNA	rys. nr 13
DZIAŁ BUDYNEK MIESZKALNY JEDNORODZINNY	PRZYSTAJNIA KOLONIA działka nr 416/1, 416/2 obr.Przystajnia, Kalonia	data 11.2017
ADRES STADIUM INWENTARYZACJA	ARCHITEKTURA	rys. nr 13
BRANŻA PROJEKTANT mgr inż arch M. SZUBERT-MIKOLA JCZYK uprawn. projektant w spec.jalności architektury i sztuki, bez ograniczeń nr. upr. NB/01-734E/48/98	STAROSTWO POWIATOWE KALISZ	rys. nr 13

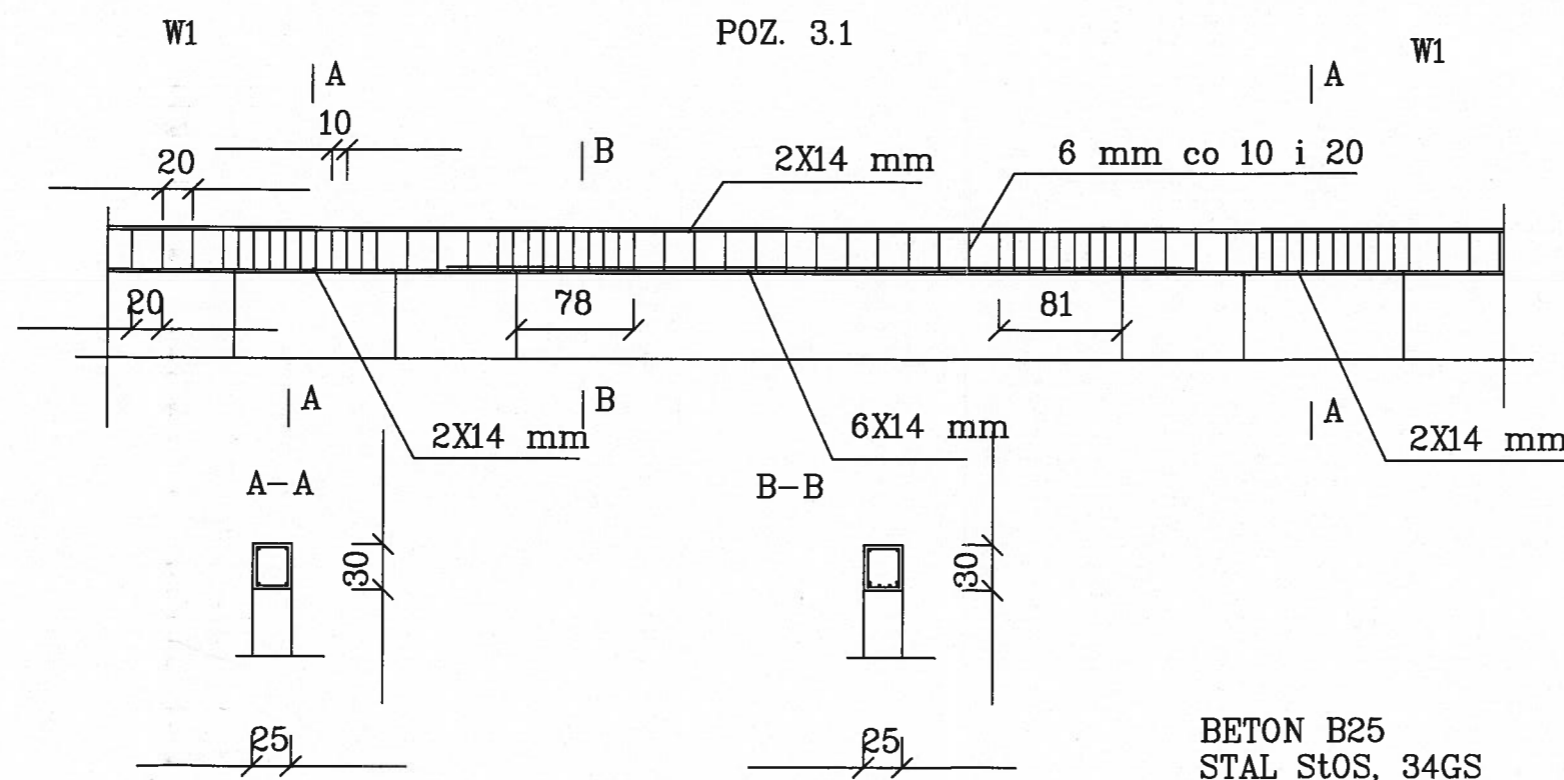
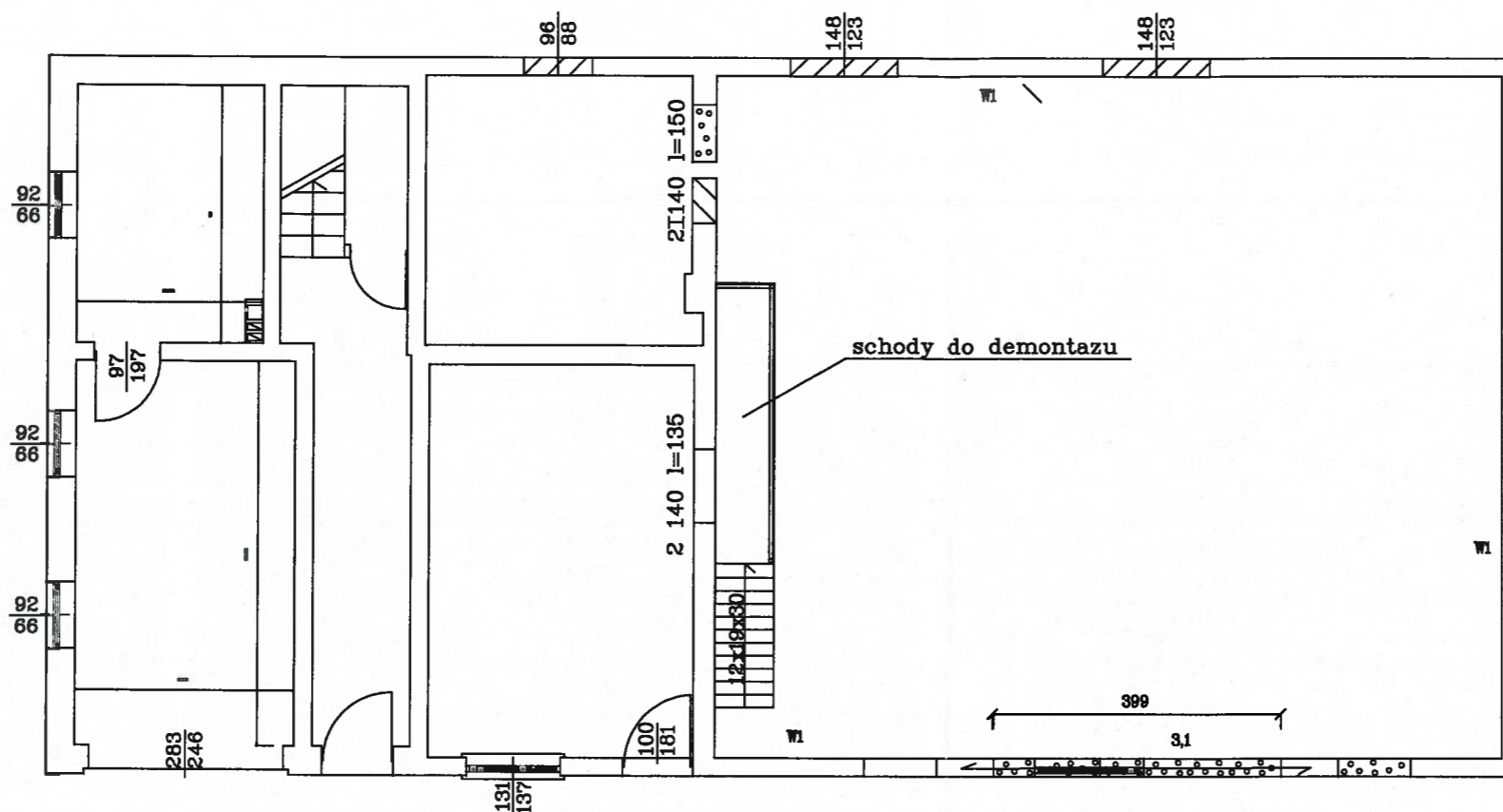

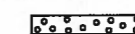
 ZAMUROWANIA
 WYBURZENIA

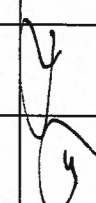
jednostka projektowa: PPHU "DOMATOR" J. Mikolajczyk ul. Chelmonskiego 9, 62-800 Kalisz tel. 695 409 726		
ZADANIE	PRZEBUDOWA I ZMIANA SPOSOBU UZYTEKOWANIA CZESCI ISTNIEJACEGO BUDYNKU OCHOTNICZEJ STRAZY POZARNEJ Z PRZEZNACZENIEM POWSTALYCH POMIESZCZEN NA CELE SWIETLICY WIEJSKIEJ	
TEMAT RYS.	KONSTRUKCJA PRZYZIEMIA	
INWESTOR	GMINA BRZEZINY	data 12.2017
OBIEKT	BUDYNEK OSP Z POMIESZCZENIEM SWIETLICY WIEJSKIEJ	skala 1:100
ADRES	PRZYSTAJNIA KOLONIA dzialka nr 410/1, 410/2 obr. Przystajnia Kolonia	rys. nr 1K
STADIUM	PROJEKT BUDOWLANO-WYKONAWCZY	
BRANZA	KONSTRUKCJA	
KONSTRUKCJA PROJEKTANT	mgr inż. M. Marek Magnuszewski uprawn. projektant w specjalności konstrukcyjnej nr upr. UAN 7342-59/92	
KONSTRUKCJA SPRAWDZAJĄCY	mgr inż. Ryszard Cyrulewski uprawn. projektant w specjalności konstrukcyjnej nr upr. GT-8388/174/77	

istniejący dach bez zmian

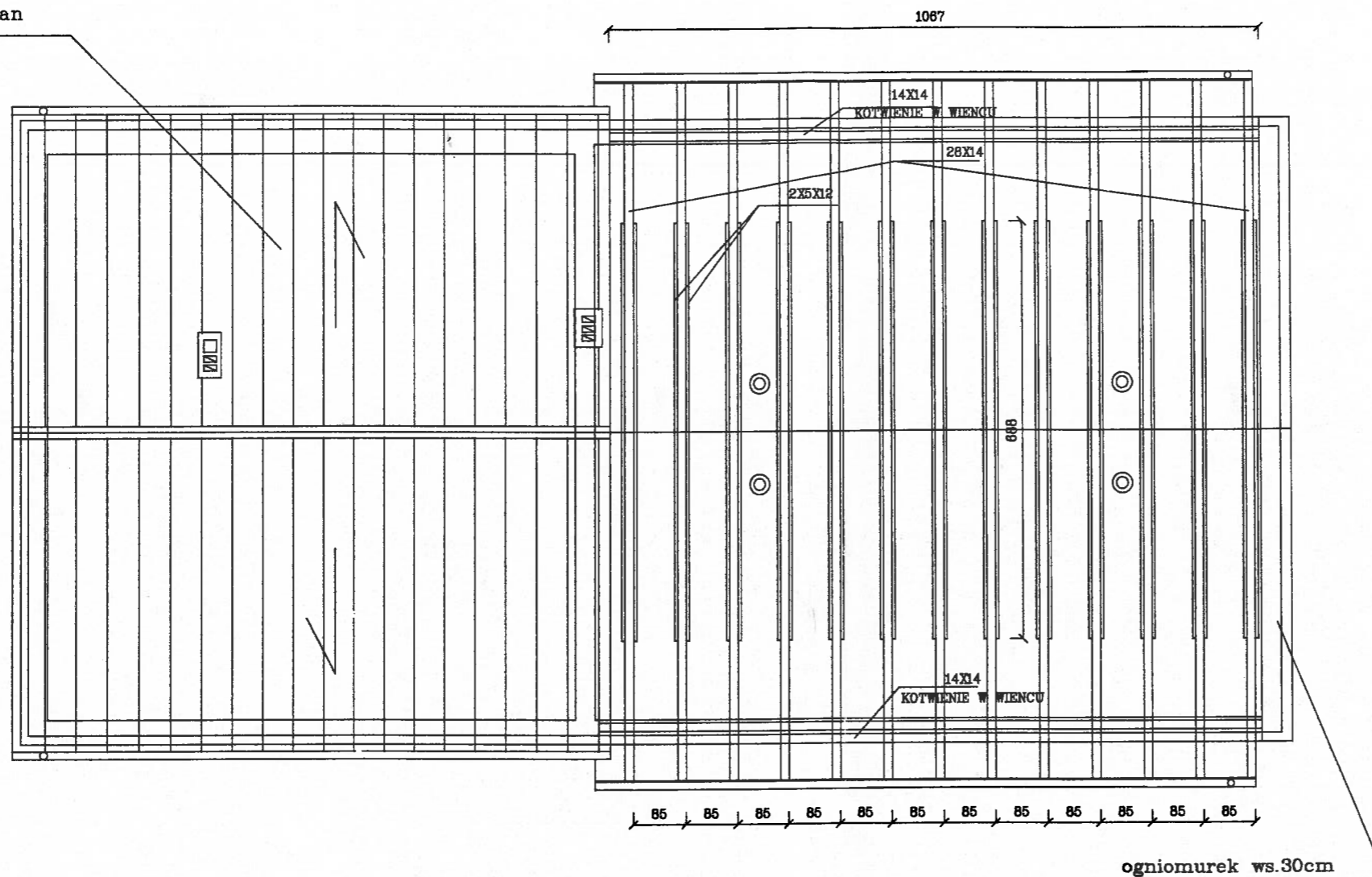

ZESTAWIENIE DREWNA

PROFIL	DLUGOSC	ILOSC	OBJETOSC	OBJETOSC RAZEM
14X14	10,7	2	2,097	0,4194
28X14	6	26	0,2352	6,115
5X12	6,88	26	0,006	1,073
RAZEM				7,6074 m ³

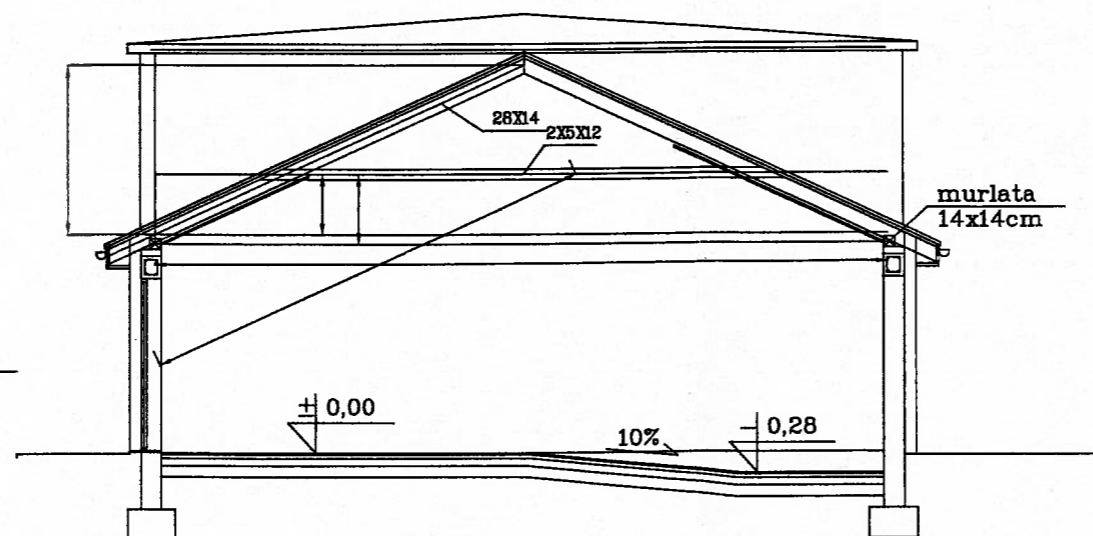

jednostka projektowa: PPHU "DOMATOR" J. Mikolajczyk ul. Chelmonskiego 9, 62-800 Kalisz tel. 695 409 725		
ZADANIE	PRZEBUDOWA I ZMIANA SPOSOBU UZYTEKOWANIA CZĘŚCI ISTNIEJĄCEGO BUDYNKU OCHOTNICZEJ STRAŻY POZARNEJ Z PRZEZNACZENIEM POWSTAŁYCH POMIESZCZENI NA CELE ŚWIETLICY WIEJSKIEJ	
TEMAT RYS.	RZUT I PRZEKROJ WIEZBY	
INWESTOR	GMINA BRZEZINY	data 12.2017
OBIEKT	BUDYNEK OSP Z POMIESZCZENIEM ŚWIETLICY WIEJSKIEJ	skala 1:100
ADRES	PRZYSTAJNIA KOLONIA działka nr 416/1, 416/2 obr. Przystajnia Kolonia	rys. nr 2K
STADIUM	PROJEKT BUDOWLANO-WYKONAWCZY	
BRANŻA	KONSTRUKCJA	
KONSTRUKCJA PROJEKTANT	mgr inż arch. Marek Magnuszewski uprawn. projektant w specjalności konstrukcyjnej nr upr. UAN 7342-39/92	
KONSTRUKCJA SPRAWDZAJĄCY	mgr inż Ryszard Cyrulewski uprawn. projektant w specjalności konstrukcyjnej nr upr. GI-8368/174/77	

STAROSTWO POWIATOWE
w Kaliszu
Pl. św. Józefa 5
62-800 KALISZ

INFORMACJA

DOTYCZĄCA BEZPIECZEŃSTWA I OCHRONY ZDROWIA

NAZWA OBIEKTU : budynek OSP z pomieszczeniami świetlicy wiejskiej

ADRES OBIEKTU: Przystajnia Kolonia, dz. nr 416/1, 416/2
obr.0015 Przystajnia Kolonia
jedn. ewid.300702_2-Brzeziny

INWESTOR : GMINA BRZEZINY
Ul.1000-lecia 8, 62-874 Brzeziny

PROJEKTANT : mgr inż. arch. Małgorzata Szubert-Mikołajczyk
62-800 Kalisz, ul.Chełmońskiego 9

ARCHITECT
mgr inż. MAŁGORZATA SZUBERT-MIKOŁAJCZYK
uprawniony projektant w zawodzie architektura
18877/2016/10/198

Data opracowania 15.12.2017

Na podstawie rozporządzenia Ministra Infrastruktury z dnia 27 sierpnia 2002 r. w sprawie szczegółowego zakresu i formy planu bezpieczeństwa i ochrony zdrowia oraz szczegółowego zakresu i rodzaju robót budowlanych stwarzających zagrożenie bezpieczeństwa i zdrowia ludzi stwierdza się, że ze względu na:

- Wykonywanie prac na wysokości ponad 5 m
- Wykonywanie robót przy użyciu dźwigów

Zachodzi konieczność opracowania przez kierownika budowy tzw. „planu BIOZ „ dla tej budowy.

1. ZAKRES ROBÓT

- Zabezpieczenie terenu wokół placu budowy
- Zagospodarowanie placu budowy
- Demontaż konstrukcji dachu nad świetlicą
- Likwidacja otworów okiennych w ścianie tylnej
- Zmiana otworów okiennych w ścianie frontowej
- Wykonanie wieńców obwodowych
- Wykonanie nowej konstrukcji dachu
- Wykonanie warstw pokrycia i docieplenia dachu
- Montaż stolarki otworowej
- Wykonanie posadzek
- Roboty instalacyjne i montażowe
- Roboty wykończeniowe
- Wykonanie ścianek działowych w pomieszczeniach WC
- Docieplenie elewacji budynku
- montaż szczelnych zbiorników (szambo)
- Podłączenie obiektów do infrastruktury technicznej
- Budowa miejsc postojowych
- Uprzątniecie placu budowy

2. WYKAZ ISTNIEJĄCYCH OBIEKTÓW

Na terenie zlokalizowany budynek podlegający przebudowie, poza nim brak innych budynków

3. ELEMENTY ZAGOSPODAROWANIA DZIAŁKI LUB TERENU STWARZAJĄCE ZAGROŻENIE BEZPIECZEŃSTWA I ZDROWIA LUDZI

Brak

4. PRZEWIDYWANE ZAGROŻENIA PODCZAS REALIZACJI ROBÓT

- Ustawianie, montaż rusztowań
- zagrożenie wynikające z prac na wysokości

- możliwość upadku elementu z wysokości
- zagrożenie dla pracowników obsługujących pracę dźwigu
- Montaż konstrukcji dachu i prace na dachu
 - zagrożenia wynikające z prowadzenia prac na montowanej konstrukcji
 - zagrożenie upadkiem z wysokości ludzi i innych elementów
 - zagrożenie wynikające z pracy dźwigu w obrębie pracujących ludzi
- Roboty instalacyjne
 - zagrożenia wynikające z pracy w sąsiedztwie urządzeń i instalacji pod napięciem
 - zagrożenia związane z obsługą elektronarzędzi, betoniarek, spawarek, palników itp.
- Roboty ziemne

Wykopy o ścianach pionowych bez rozparcia lub podparcia mogą być wykonane tylko w gruntach suchych, gdy teren przy wykopie nie jest obciążony w pasie o szerokości równej głębokości wykopu, a wykop wykonuje się do głębokości 1 m.

Przy wykonywaniu wykopów o skarpach bezpiecznie nachylonych należy :

 - wykonać spadki terenu umożliwiające łatwy odpływ wód opadowych w kierunku od wykopu w pasie terenu przylegającego do górnej krawędzi skarpy, na szerokości równej trzykrotnej głębokości wykopu
 - likwidować naruszenie struktury gruntu skarpy przez usunięcie gruntu naruszonego z zachowaniem bezpiecznych nachyleń w każdym punkcie skarpy
 - sprawdzać skarpy po deszczu, mrozie lub po dłuższej przerwie w pracy

Jeżeli wykop osiągnie głębokość większą niż 1 m od poziomu terenu należy wykonać bezpieczne zejście dla pracowników.

Odległość między zejściami (wejściami) do wykopu nie powinna przekraczać 20 m.

Każdorazowe rozpoczęcie robót w wykopie wymaga sprawdzenia stanu jego obudowy lub skarp.

W razie prowadzenia robót ziemnych w bezpośrednim sąsiedztwie instalacji wodociągowej, kanalizacyjnej, elektrycznej, gazowej, centralnego ogrzewania itp. należy określić bezpieczną odległość w pionie i poziomie, w jakiej mogą być wykonywane te roboty i zapewnić nad nimi fachowy nadzór techniczny.

Odległość tę określa kierownictwo robót w porozumieniu z właściwymi jednostkami, w których zarządzie lub użytkowaniu znajdują się te instalacje.

- przy wykonywaniu wykopów na placach, podwórzach i innych miejscach dostępnych dla osób niezatrudnionych przy robotach należy wokół wykopów ustawić poręczę ochronne i zaopatrzyć je w napis „osobom postronnym wstęp wzbroniony”. Poręczę powinny być umieszczone na wys. 1,10 m ponad terenem i ustawione w odległości nie mniejszej niż 1 m od krawędzi wykopu.

- Roboty ciesielskie
 - należy przestrzegać zasad BHP obowiązującym przy obsłudze piły tarczowej, ręcznej, mechanicznej itp.
- Roboty zbrojarskie
 - zabrania się chodzenia po ułożonych elementach i rzucania elementów zbrojenia
 - niedopuszczalne jest przebywanie pracowników wzdłuż wyciągniętego pręta zbrojeniowego w czasie prostowania stali
 - zabrania się przebywania osób niezatrudnionych przy prostowaniu stali
 - zabrania się organizowania innych stanowisk roboczych

Wprowadzenie końcówki pręta do prościarki należy dokonywać tylko po jej zatrzymaniu.

- Roboty betonowe
 - zabezpieczenie samochodu przed stoczeniem się w przypadku dostawy masy betonowej samochodami
 - opróżnianie pojemnika powinno odbywać się stopniowo i równomiernie
 - wylanie masy betonowej w deskowanie nie może być dokonywane z wysokości większej niż 1 m
- Montaż elementów prefabrykowanych i więźby dachowej
 - elementy montowane żurawiami zwalniać z podwieszenia po ich uprzednim zamocowaniu
 - prace na wysokościach, przy których zachodzi niebezpieczeństwo upadku z wysokości
- Roboty dachowe
 - Prace związane z wykonaniem dachu , przy których zachodzi niebezpieczeństwo upadku z wysokości
 - prace elewacyjne i murarskie przy kominach

5. Sposób prowadzenia instruktażu pracowników przy robotach szczególnie niebezpiecznych

- przeprowadzić odpowiednie stanowiskowe szkolenie bhp z pracownikami wytypowanymi do wykonywania robót wymienionych w pkt. 4

- sprawdzić czy pracownicy posiadają ważne badania lekarskie dopuszczające ich do pracy na wytypowanym stanowisku
- wyposażyć pracowników w niezbędny sprzęt ochronny.

6. PROWADZENIE INSTRUKTAŻU PRACOWNIKÓW PRZED PRZYSTAPIENIEM DO REALIZACJI ROBÓT NIEBEZPIECZNYCH

Instruktaż dla pracowników prowadzony powinien być przed przystąpieniem do robót mogących stwarzać zagrożenie bezpieczeństwa i zdrowia ludzi.

Instruktaż powinien być prowadzony przez osoby posiadające wymagane uprawnienia budowlane lub odpowiednie branżowe oraz zaświadczenia o ukończeniu kursu BHP i ergonomii pracy.

Fakt instruktażu należy uwidocznic w zeszycie szkoleń BHP.

7. ŚRODKI TECHNICZNE I ORGANIZACYJNE ZAPOBIEGAJĄCE NIEBEZPIECZEŃSTWOM WYNIKAJĄCYM Z WYKONYWANIA ROBÓT BUDOWLANYCH W STREFACH SZCZEGÓLNEGO ZAGROŻENIA ZDROWIA LUB W ICH SĄSIEDZTWIE.

Środki techniczne :

- Wydzielenie miejsc pracy w strefach szczególnego zagrożenia w celu uniemożliwienia dostępu osób postronnych
- Stosowanie urządzeń i sprzętu o wymaganych parametrach technicznych, posiadających odpowiednie atesty
- Oznakowanie przejść ewakuacyjnych
- Tablice informacyjne i ostrzegawcze
- Zorganizowanie stanowisk ze sprzętem p.poż. i pierwszej pomocy
- Sprzęt zabezpieczający prace montażowe (rusztowania, stemple, liny i inne elementy tymczasowego zabezpieczenia)
- Sprzęt zabezpieczający pracę na wysokościach (szelki, liny)
- Zapewnienie właściwej sygnalizacji i łączności telefonicznej

Środki organizacyjne

- Wykonywanie wszystkich prac przez osoby posiadające odpowiednie kwalifikacje pod nadzorem osób do tego uprawnionych
- Stały dozór na czas montażu elementów konstrukcji, obudowy i dachu przed wtargnięciem osób postronnych
- Wykonanie planu organizacji ruchu w obrębie terenu budowy
- Wykonanie planu bioz dla danej budowy
- oznakowanie

ARCHITEKT
mgr inż. MAŁGORZATA SZUBERT-NIKOLAJCZYK

uprawniony projektant i specjalista architektoniczny
NE/01-73421AE/98