USTANOWIENIE PEŁNOMOCNIKA

Z URZĘDU

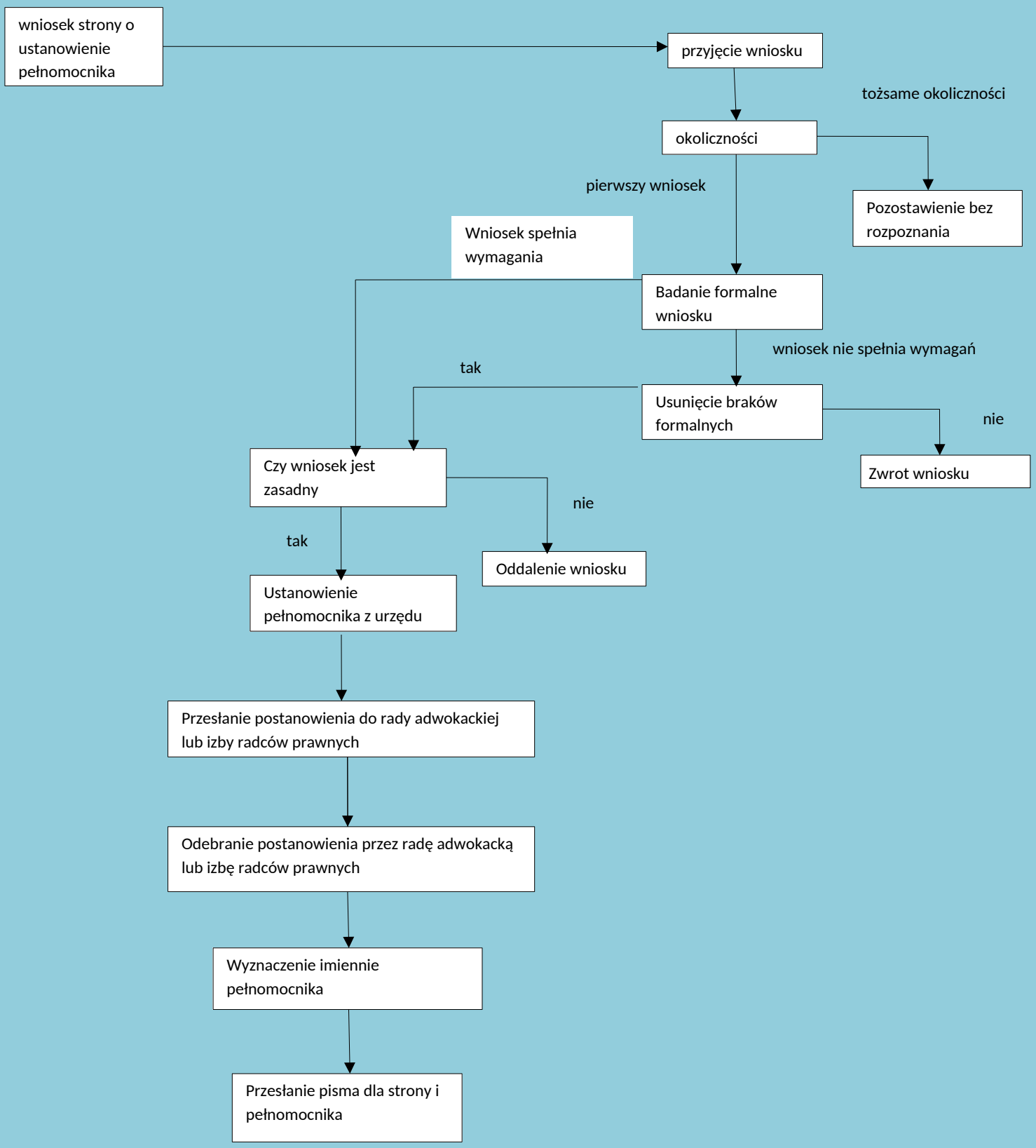

Zadanie zostało sfinansowane z budżetu państwa w ramach dotacji celowej przekazane powiatowi chodzieskiemu