NABYCIE SPADKU PRZED SĄDEM

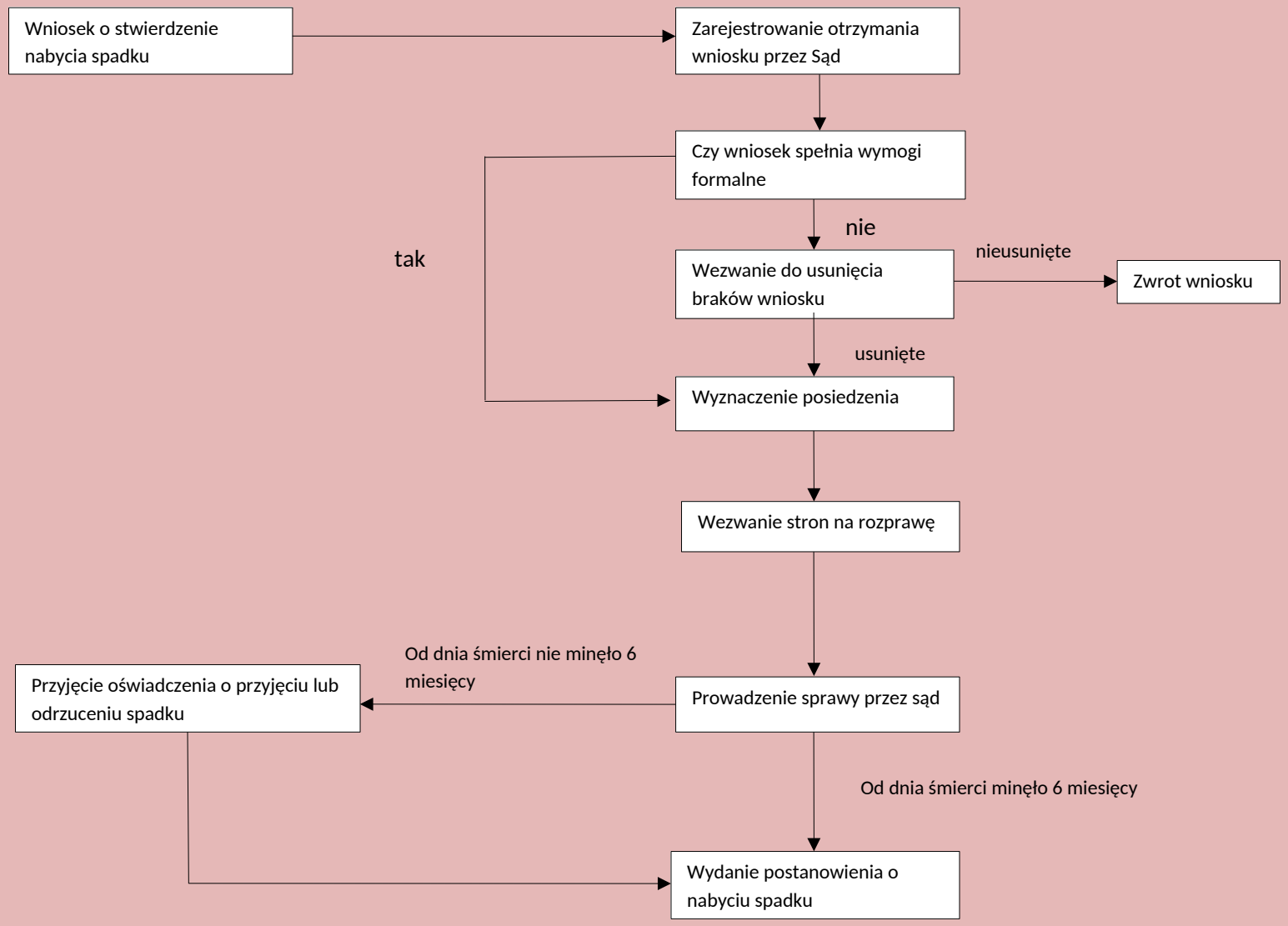

Zadanie zostało sfinansowane z budżetu państwa w ramach dotacji celowej przekazane powiatowi chodzieskiemu